

**195**

Teileliste und Näheinrichtungen  
Parts List and Sewing Equipment

Alle Rechte vorbehalten.  
Eigentum der Dürkopp Adler GmbH und urheberrechtlich geschützt. Jede  
Wiederverwendung dieser Inhalte, auch in Form von Auszügen, ist ohne vorheriges  
schriftliches Einverständnis der Dürkopp Adler GmbH verboten.

All rights reserved.  
Property of Dürkopp Adler GmbH and protected by copyright. Any reuse of these contents,  
including extracts, is prohibited without the prior written approval of Dürkopp Adler GmbH.

Copyright © Dürkopp Adler GmbH 2024

Teileliste und Näheinrichtungen  
 Parts List and Sewing Equipment  
 195

Inhaltsverzeichnis/Table of Contents

<b>Inhalt</b>	<b>Tafel/Table</b>	<b>Content</b>
Armwelle	1	Arm shaft
Welle für Obertransport, elektropneumatische Hubverstellung	2	Shaft for upper feed, electropneumatic stroke adjustment
Nadelstangenschwinge, Fadenhebel	3	Needle bar frame, Thread lever
Stichstellerkulissee oben	4	Upper stitch regulator link
Prallminderung, Fußstangen, Füßchenlüftung	5	Impact attenuator, Feed bar, Sewing foot lift
Transportantrieb	6	Carrier drive
Stichstellerkulissee unten, Greiferfadengeber	7	Lower stitch regulator link, Looper thread take-up
Unterwelle, Fadengeberscheibe	8	Lower shaft, Thread take-up disc
Greifergehäuse, Nadelschutz	9	Looper case, Needle guard
Stichstellersegmente, pneumatische Stichverdichtung	10	Stitch regulator segment, pneumatic stitch condensation
Stichverstellung	11	Stitch adjustment
Armdeckel	12	Arm cover
Kopfdeckel, Spannungsplatte, Fadenführungen	13	Face cover, Tension plate, Thread guide
Schmierung (Übersicht)	14, 15	Lubrication (overview)
Abdeckplatten, Transportsicherung	16	Cover plate, Transport safety
Kopfdeckel, Abdeckungen	17	Face cover, Covers
Vertikalschneider	18	Vertical cutter
Fadenabschneider	19	Thread cutter
Bausatz Umbau von 1-Nadel- auf 2-Nadel-Maschinen	20	Kit for converting a 1-needle into a 2-needle-machine

Teileliste und Näheinrichtungen  
Parts List and Sewing Equipment  
195

Inhaltsverzeichnis/Table of Contents

<b>Inhalt</b>	<b>Tafel/Table</b>	<b>Content</b>
Spannungsplatte, 3-Nadel	21	Tension plate, 3-needle
Lichtschranke, Nähleuchte	22	Light barrier, Sewing lamp
Steuerung, Bedienfeld, Knieschalter, Taster	23	Control, Operating panel, Knee switch, Buttons
Nähmotor	24	Sewing motor
Magnetventile	25	Solenoid valve
Tischplatten	26	Table plates
Gestell	27	Stand
Einstellehren	28	Setting gauges
Bandrollenhalter	29	Tape-reel bracket
Kantenanschläge	30	Edge guides
Beipack	31	Accessories

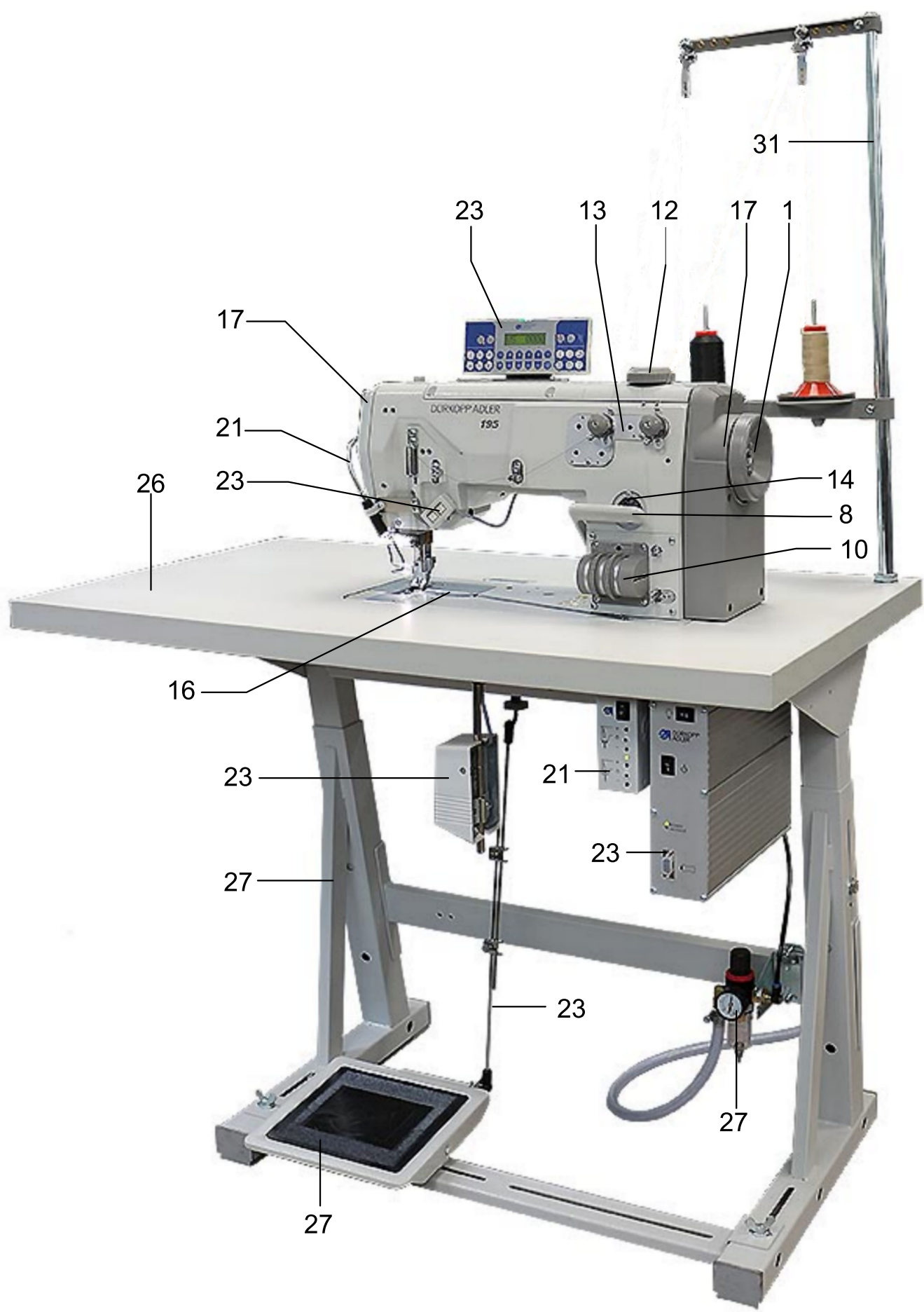

31

23

13

12

17

1

17

21

26

23

14

8

10

16

23

21

23

27

23

27

27

nur 195-171521-01  
und 195-171120-01  
only 195-171521-01  
and 195-171120-01

9205 102467  
0195 120014

0246 000264 A  
0291 000076

0491 000134

0223 000648  
0291 002102

0246 000264 A  
0291 000076

0491 000134

9205 102783 (2x)  
0196 001092

0491 001045

0491 000105

0244 000700 (2x)

0195 000123 M  
9205 102787 (2x)

0195 000126

9203 313657 (2x)

0291 000055

0195 000117

N

N

N

9205 102477 (2x)

0195 100054

0291 000046

9204 201957 (3x)

1

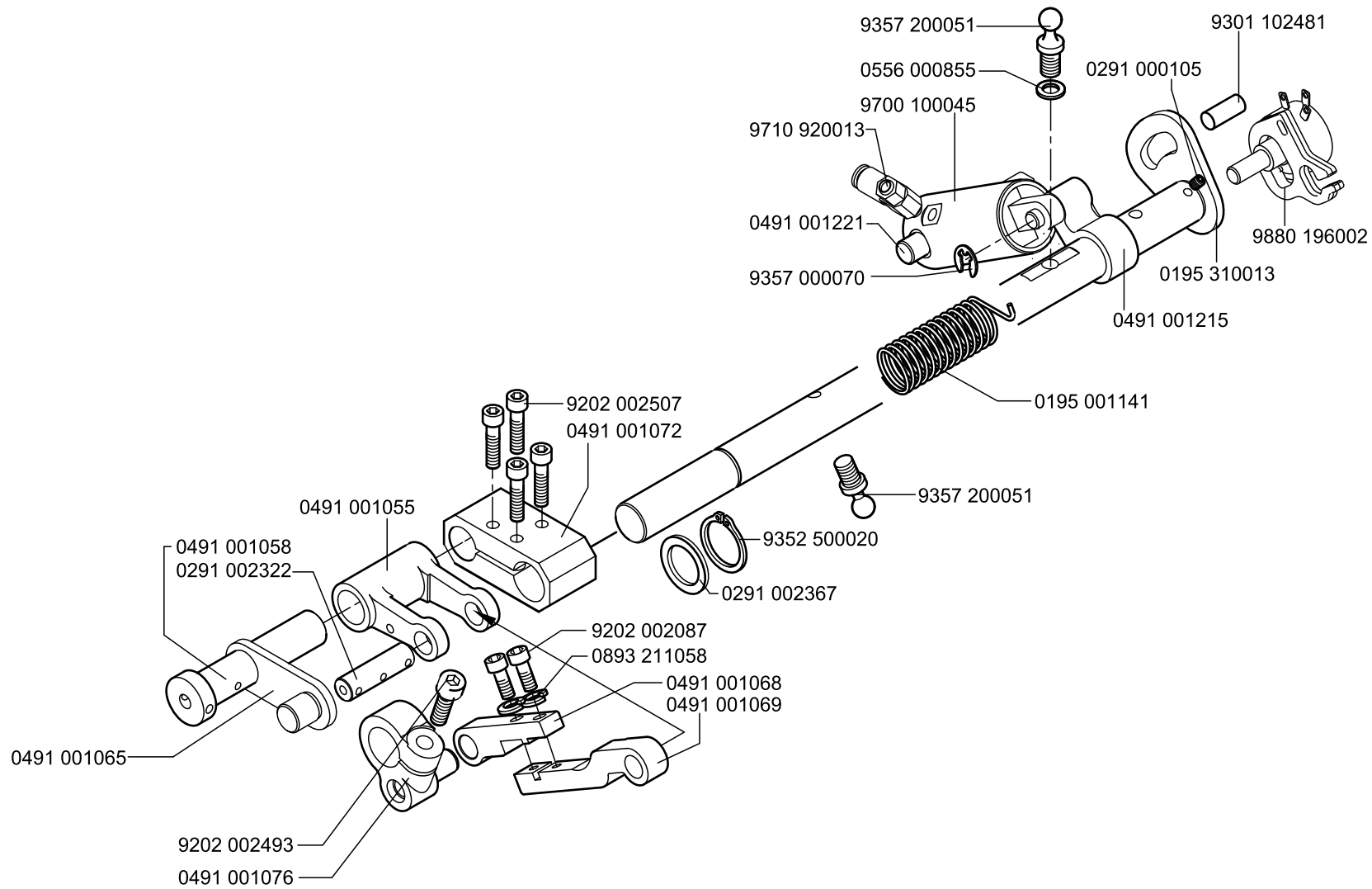

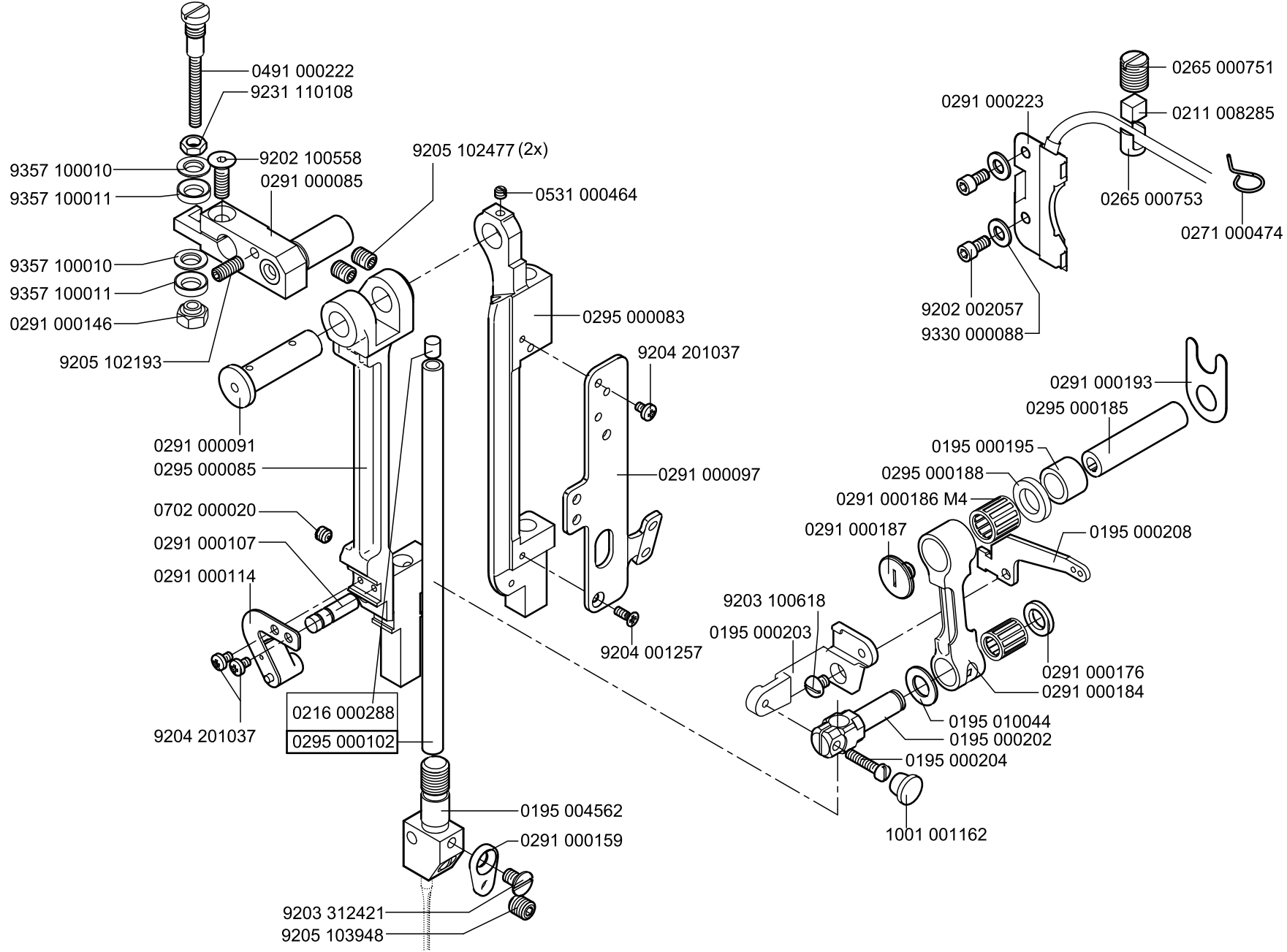



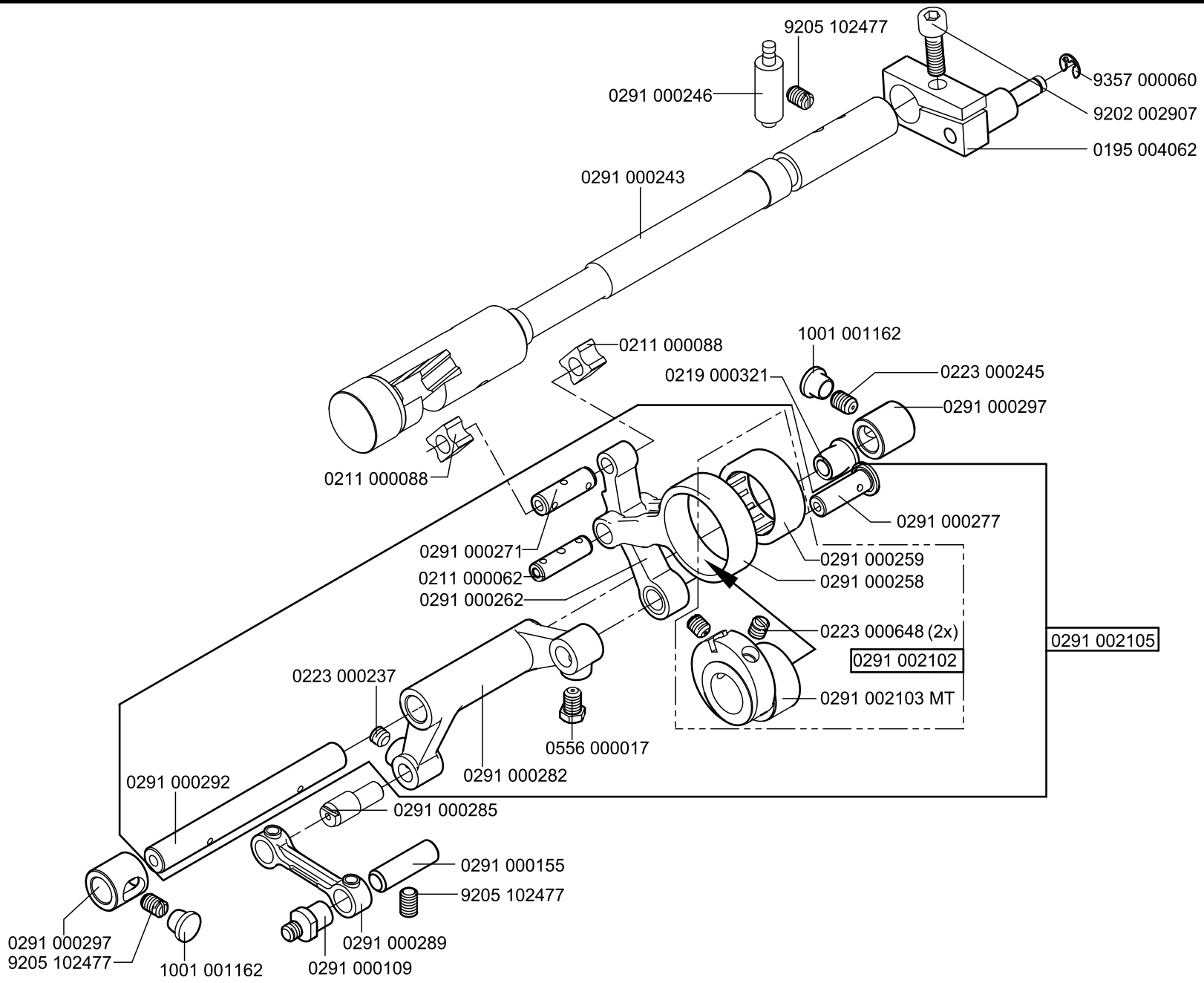

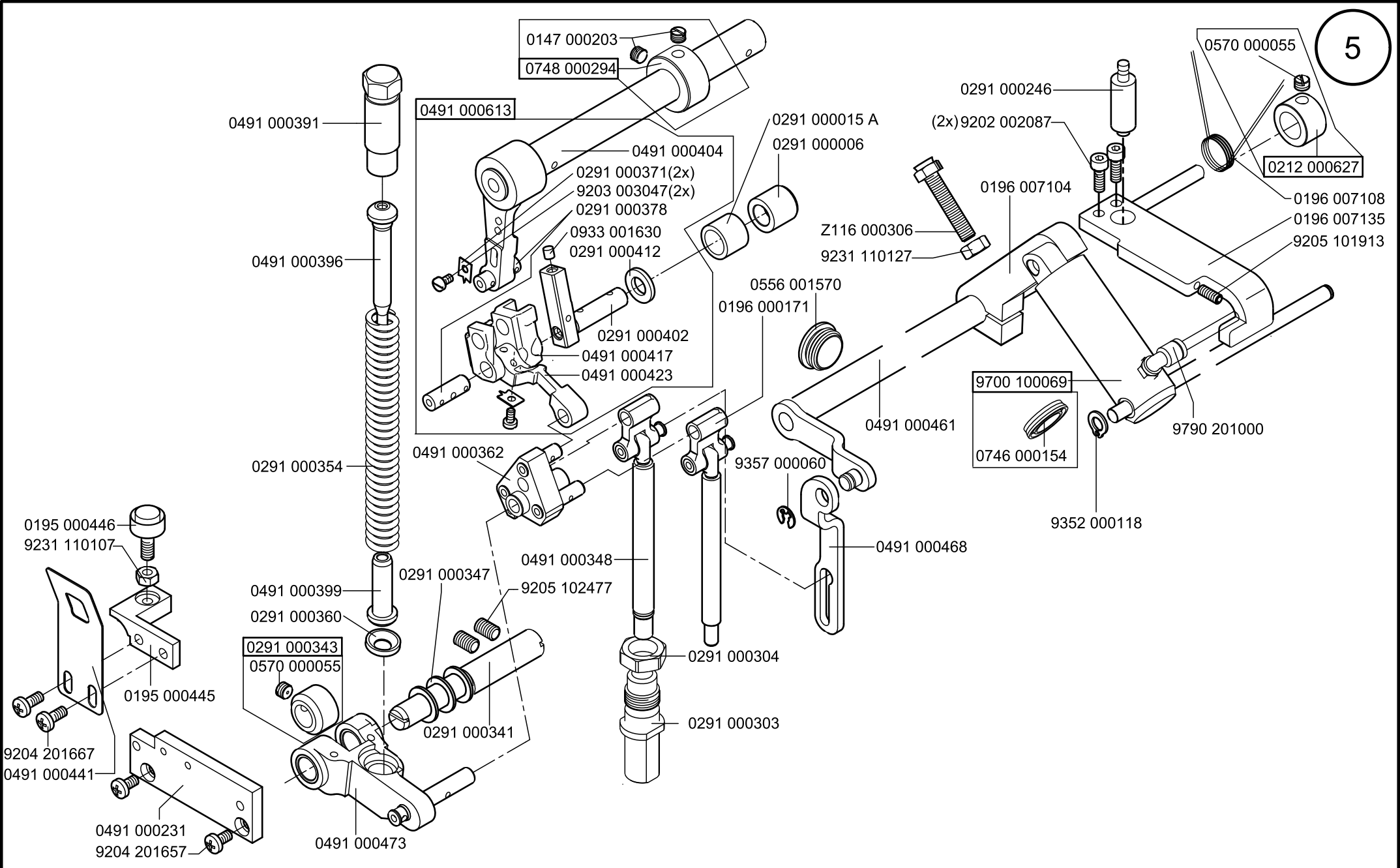

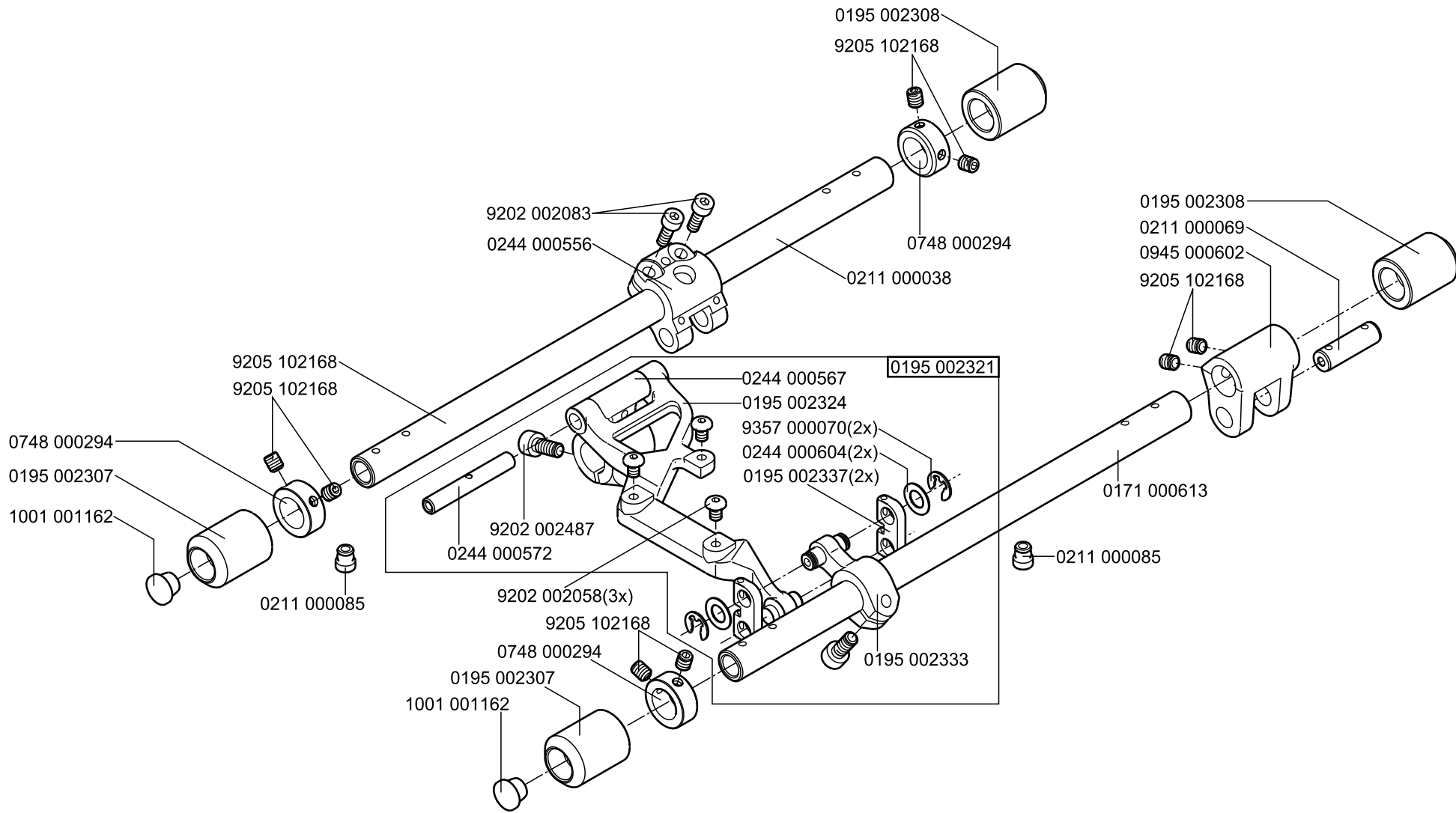

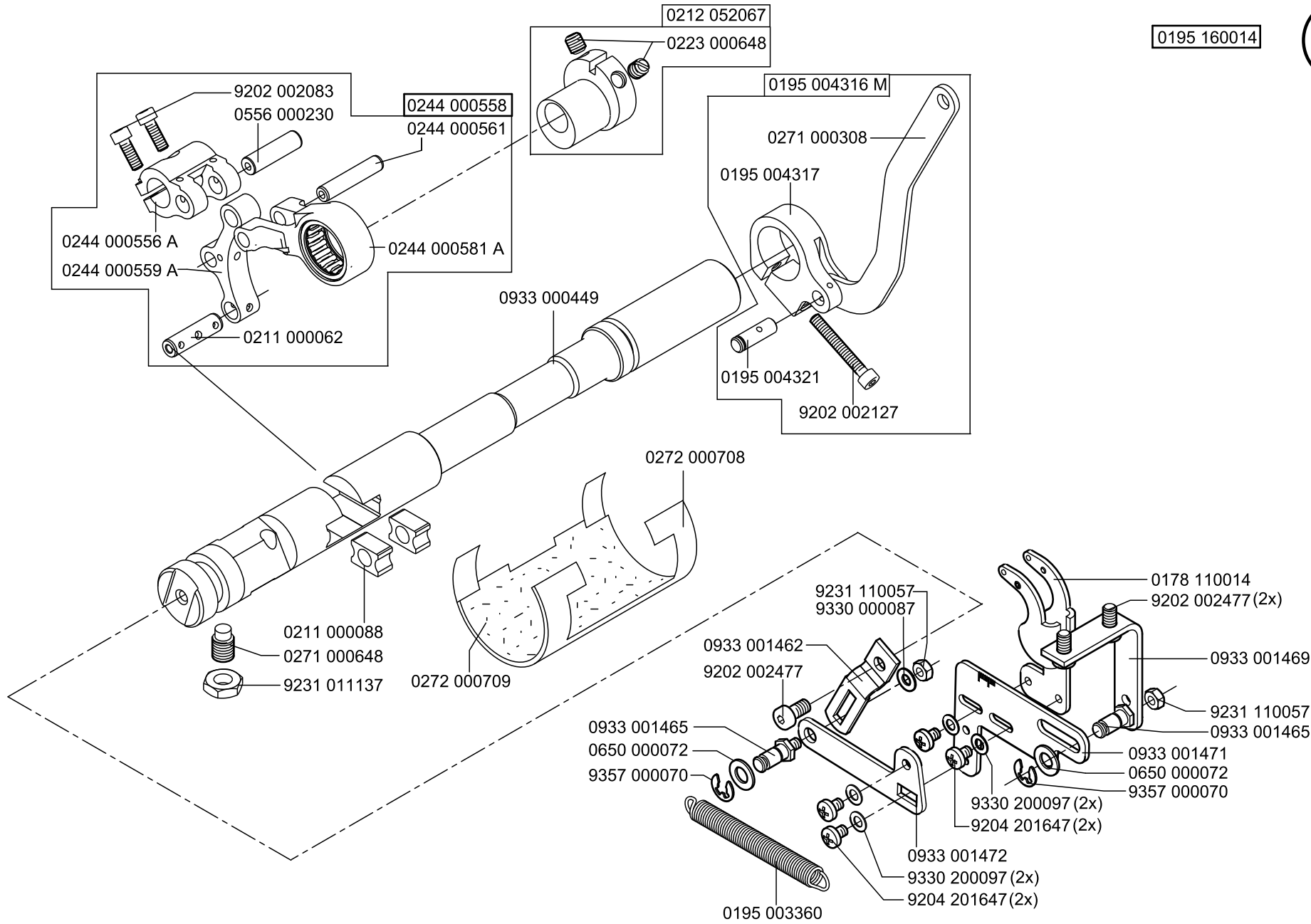

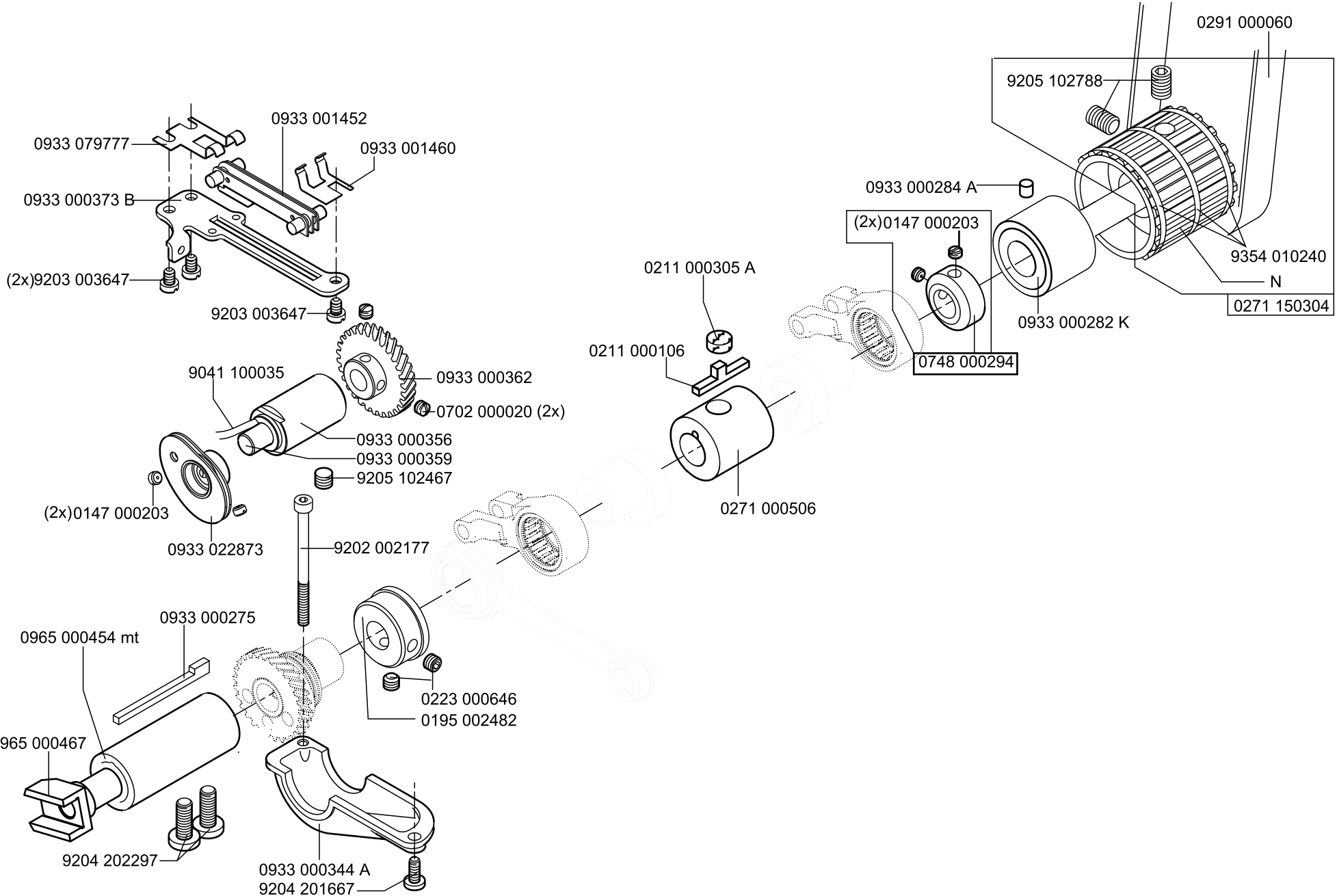

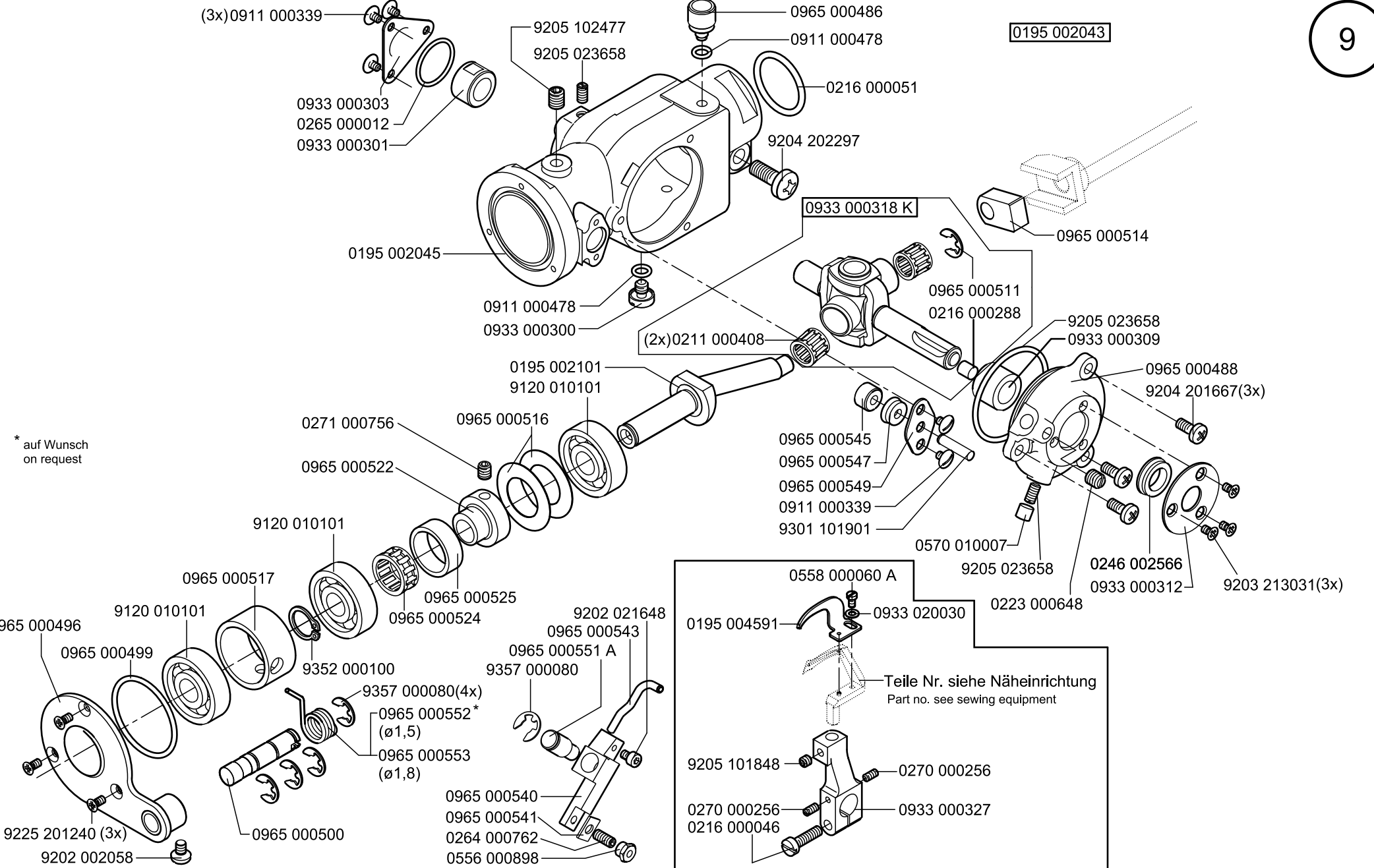

\* auf Wunsch  
on request

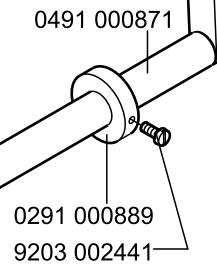
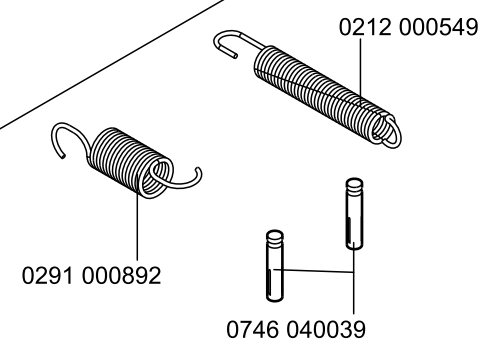
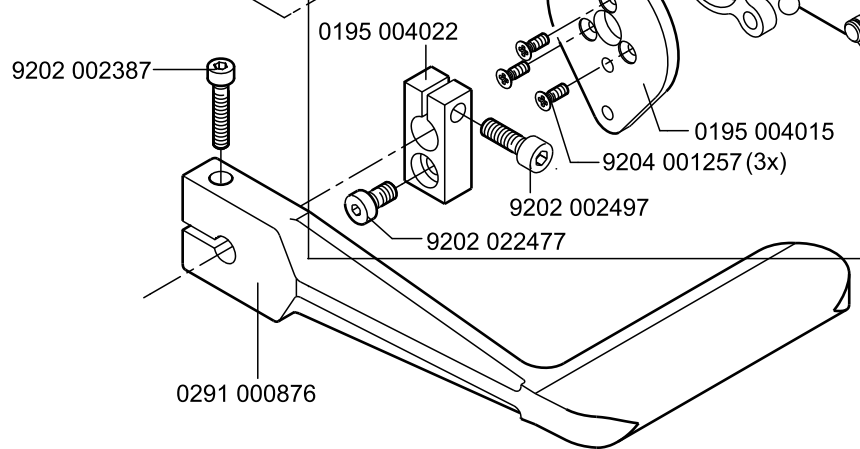
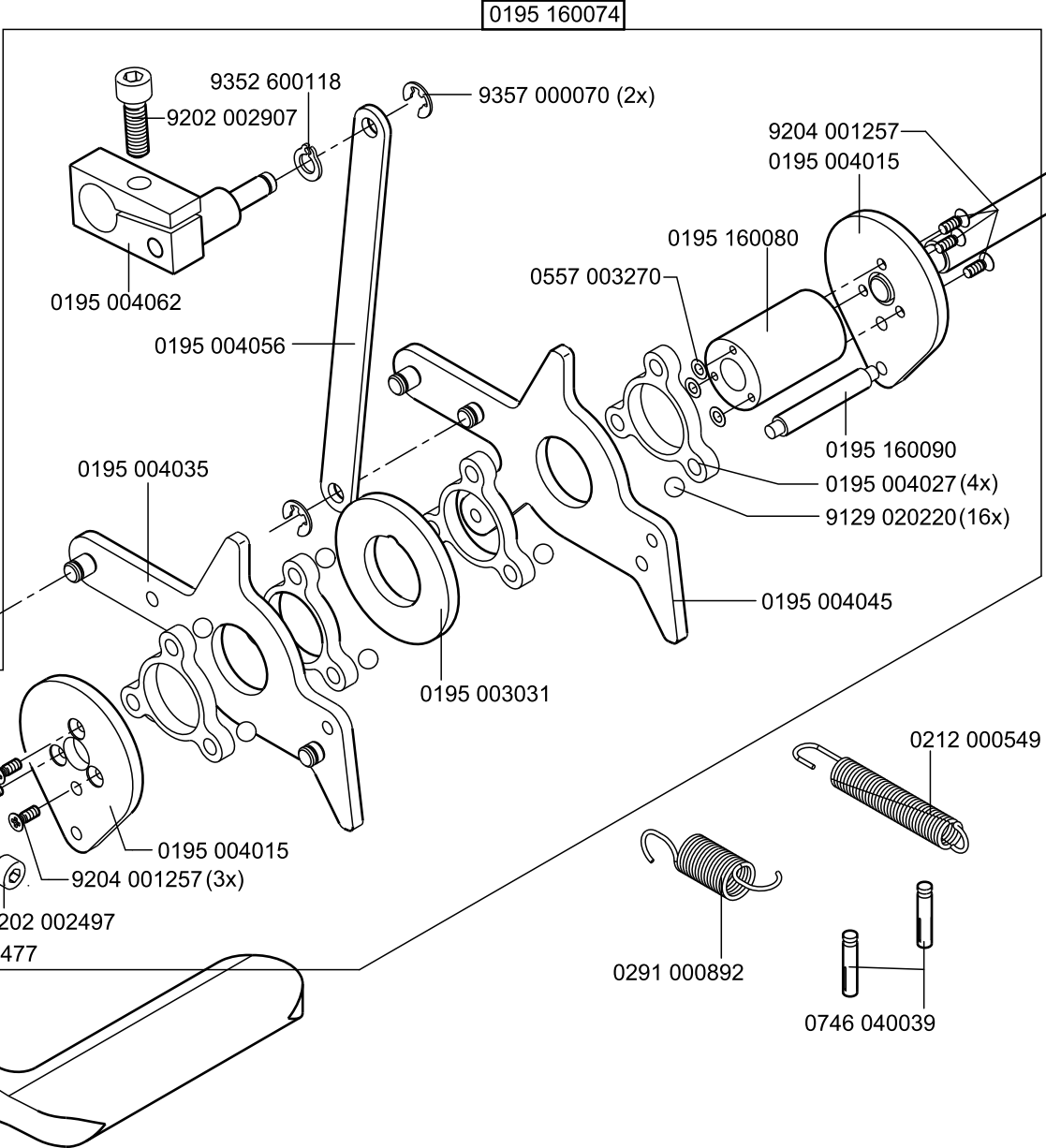
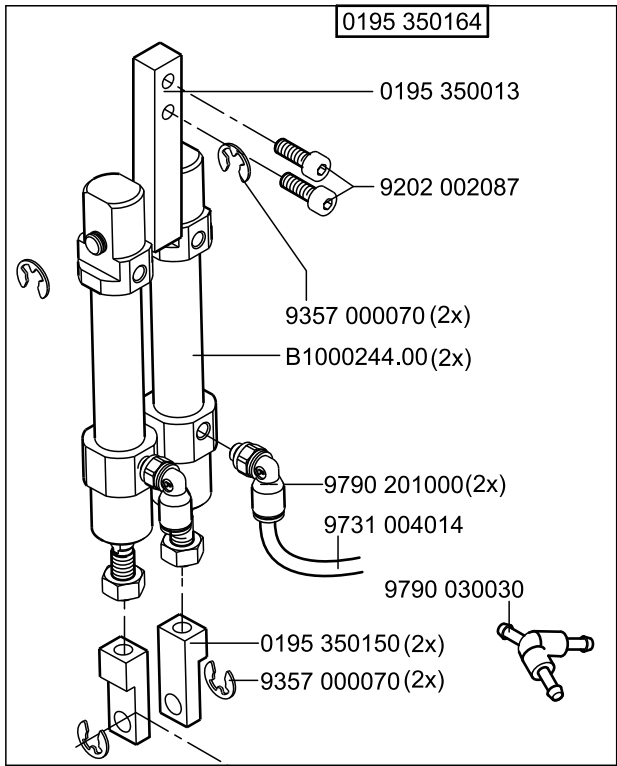

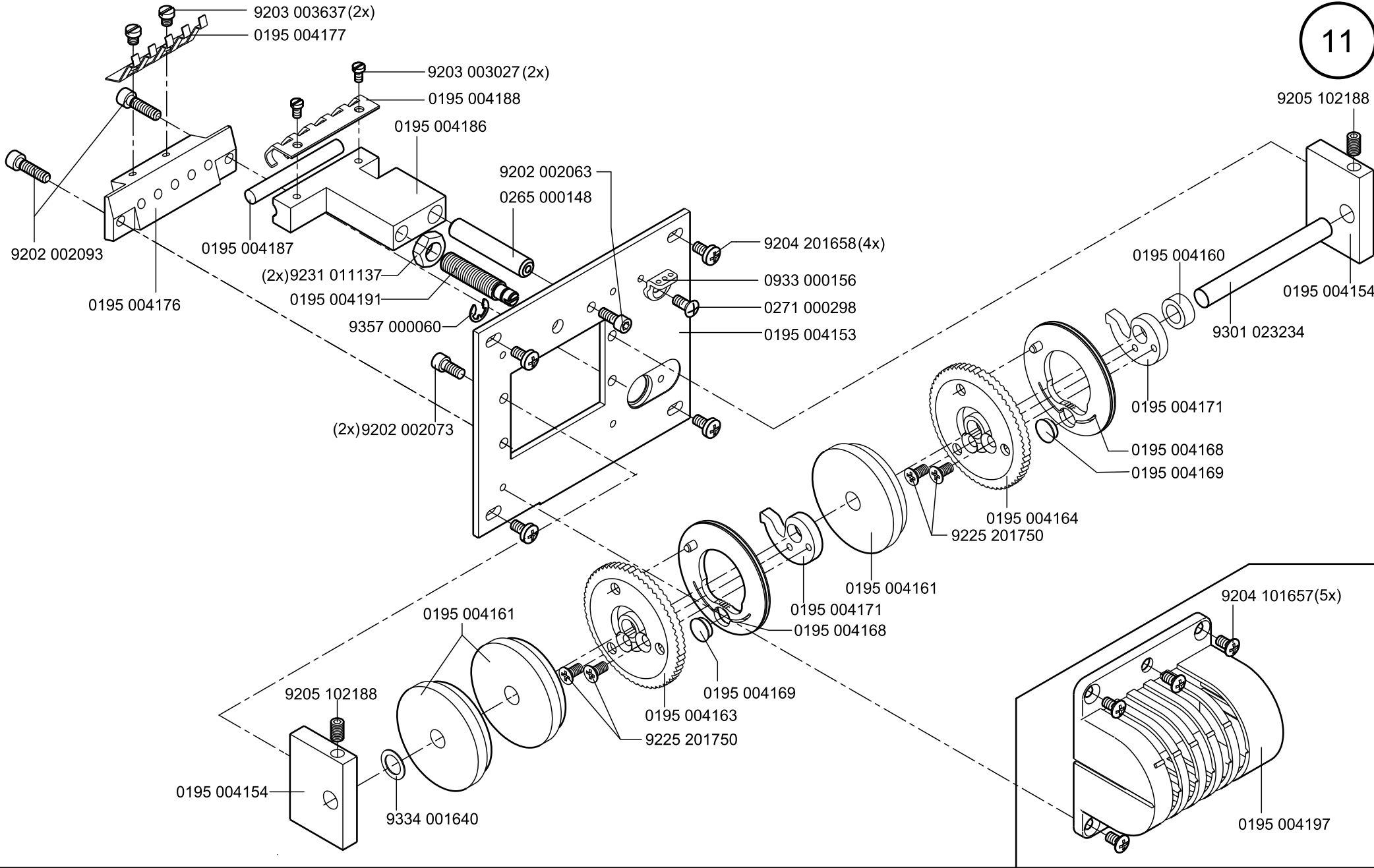



0195 100124

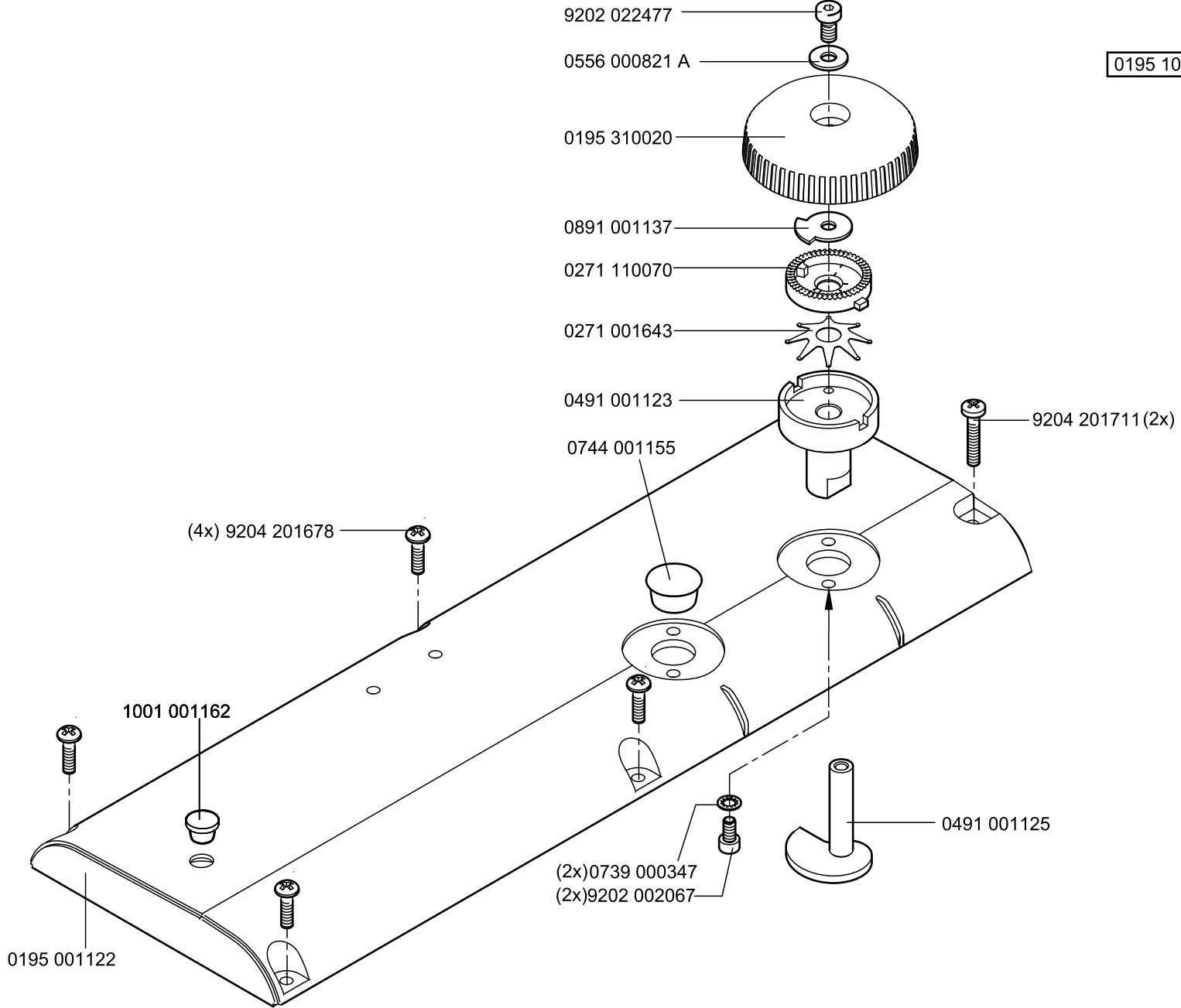

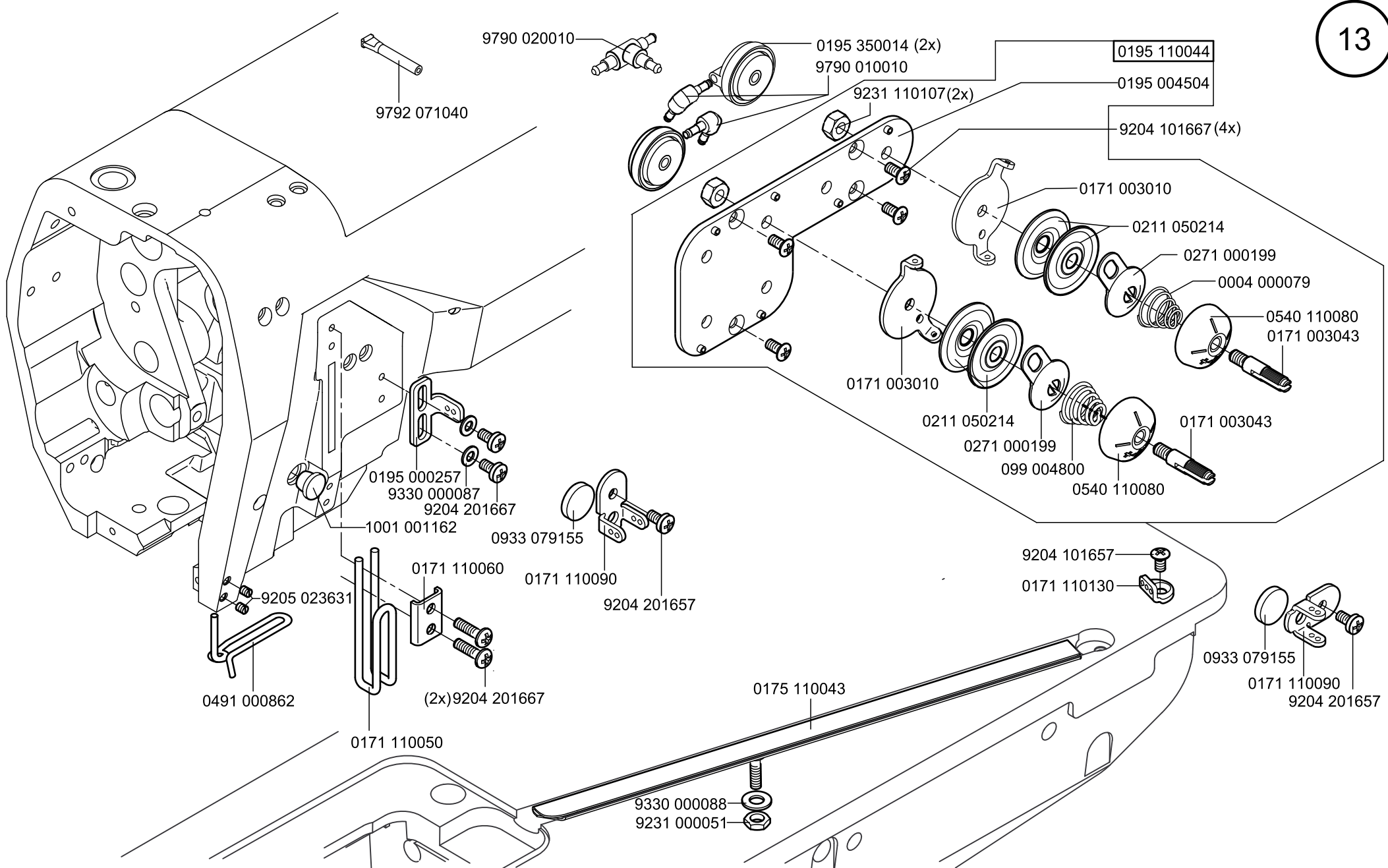

9792 071040

9790 020010

0195 350014 (2x)  
9790 010010

0195 110044

0195 004504

9204 101667 (4x)

9231 110107 (2x)

0171 003010

0211 050214

0271 000199

0004 000079

0540 110080

0171 003043

0171 003010

0211 050214

0271 000199

099 004800

0540 110080

0171 003043

0195 000257

9330 000087

9204 201667

1001 001162

0933 079155

0171 110090

9204 201657

9205 023631

0171 110060

0491 000862

(2x)9204 201667

0171 110050

9204 101657

0171 110130

0175 110043

9330 000088

9231 000051

0933 079155

0171 110090

9204 201657

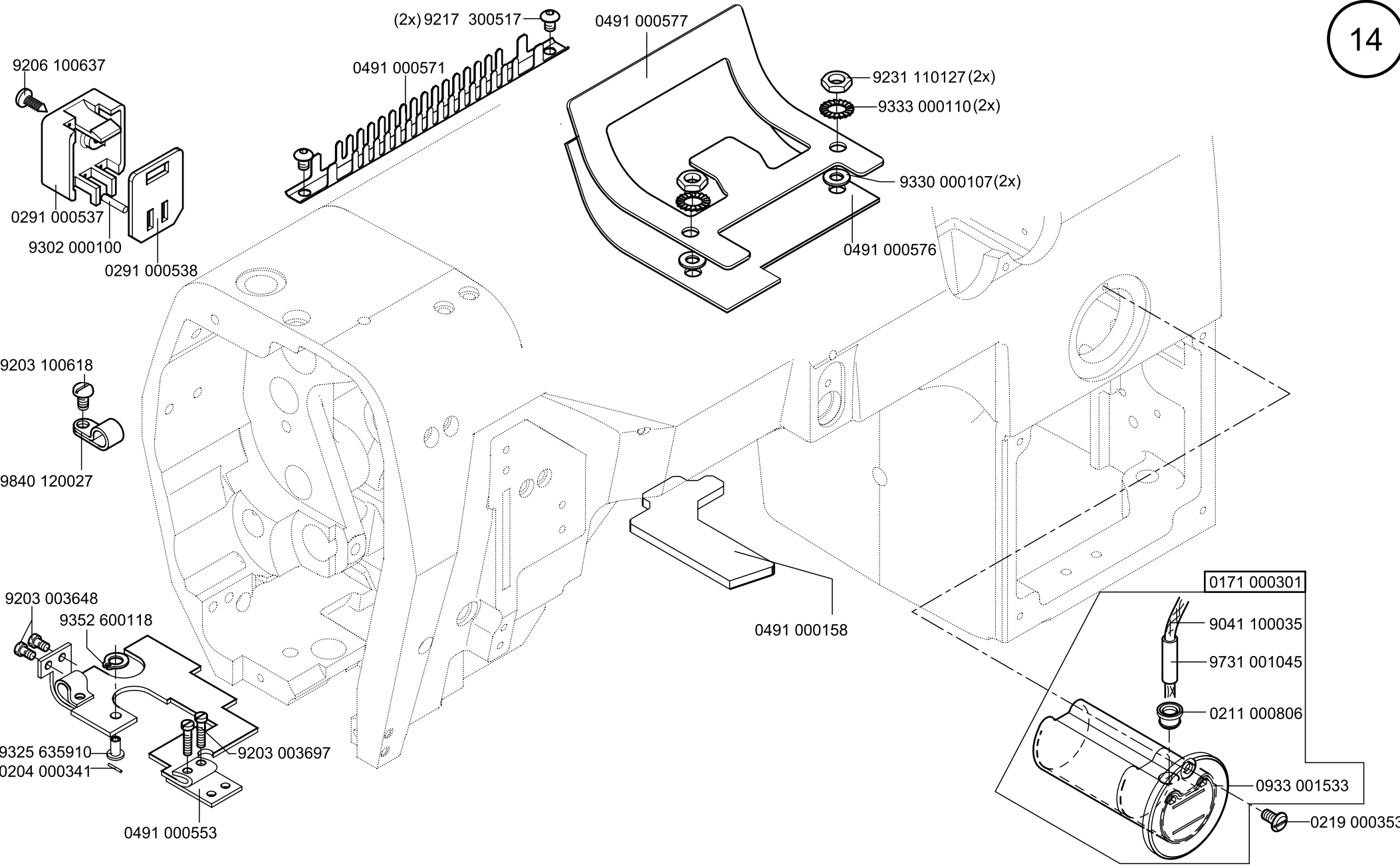

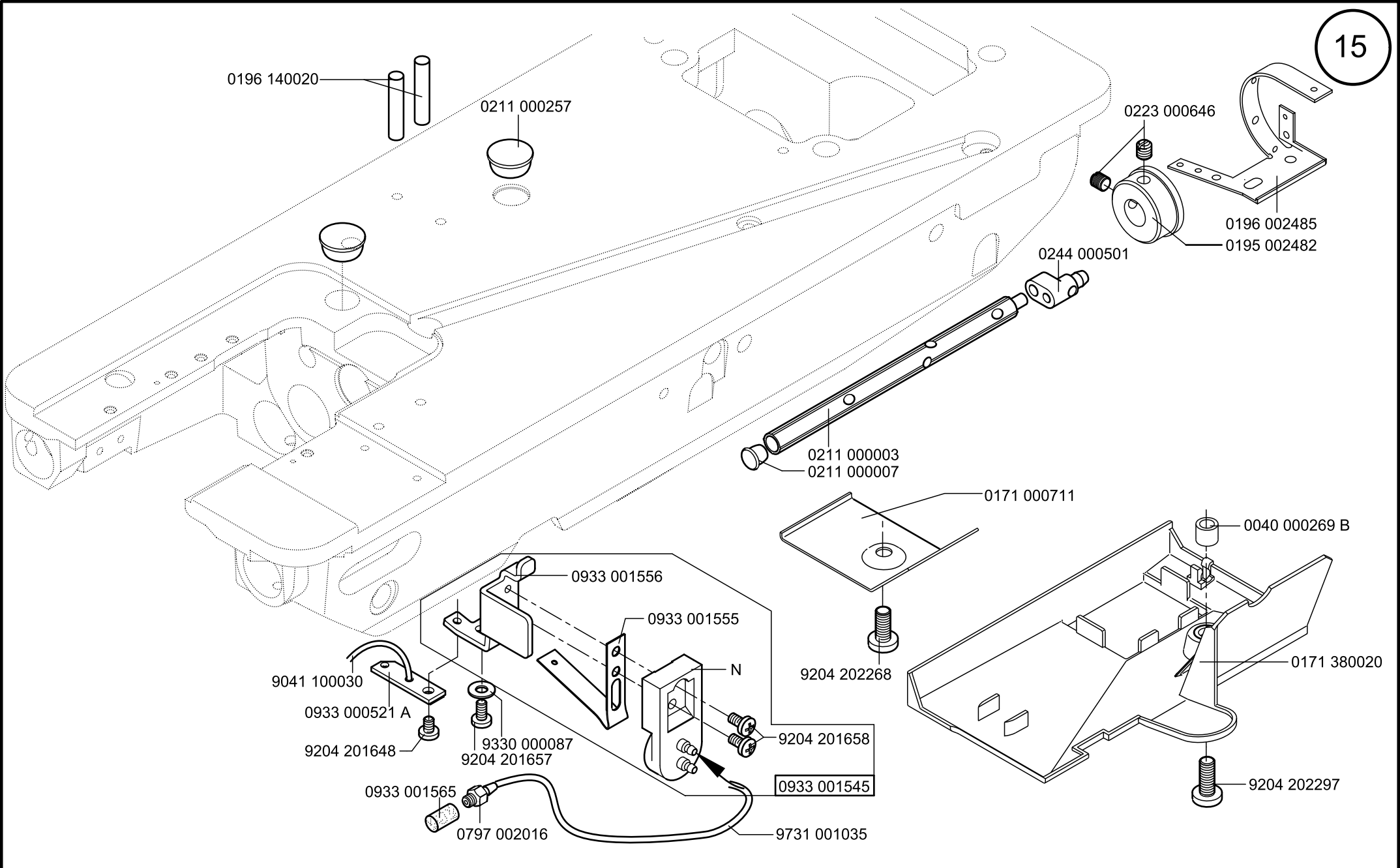

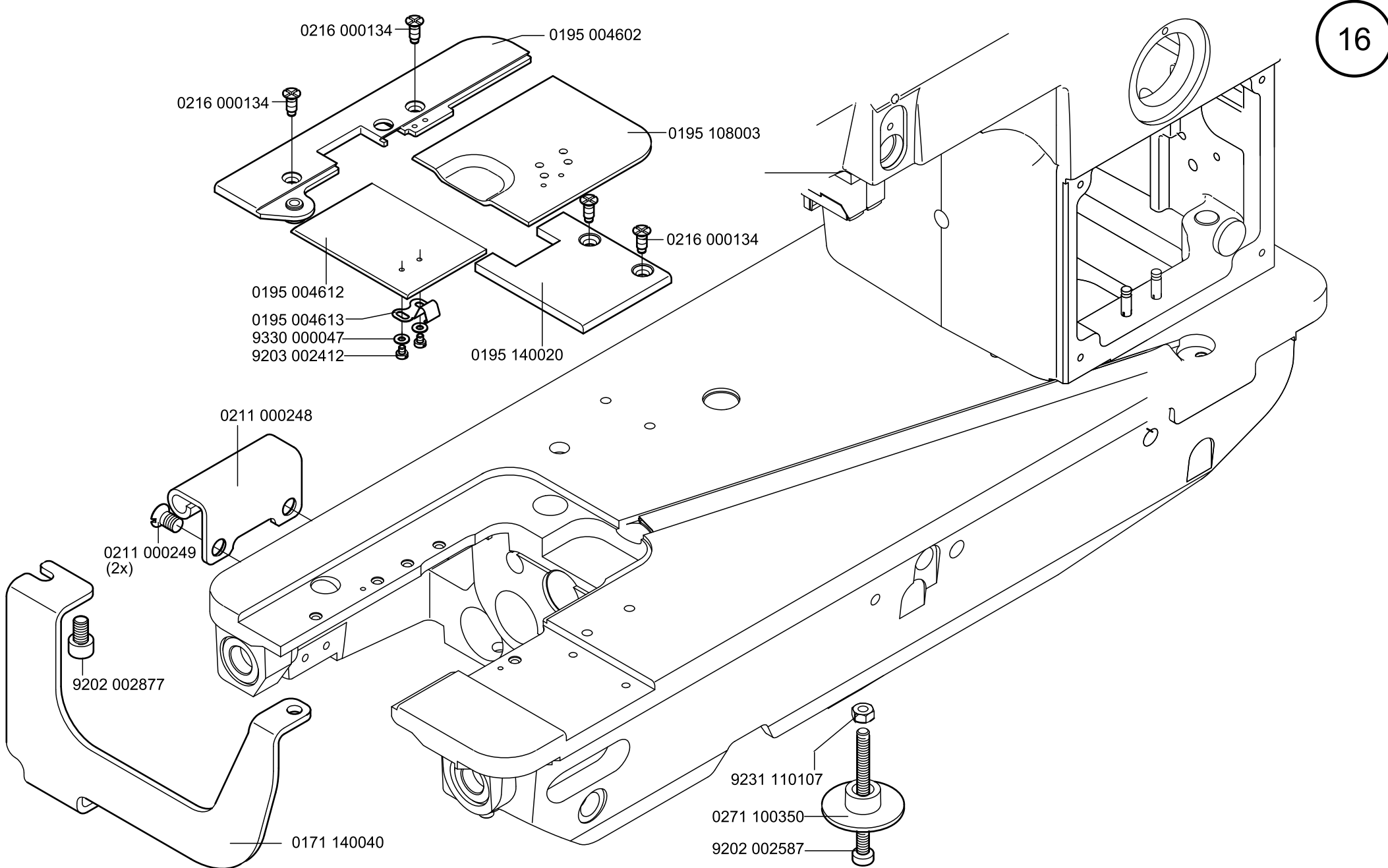

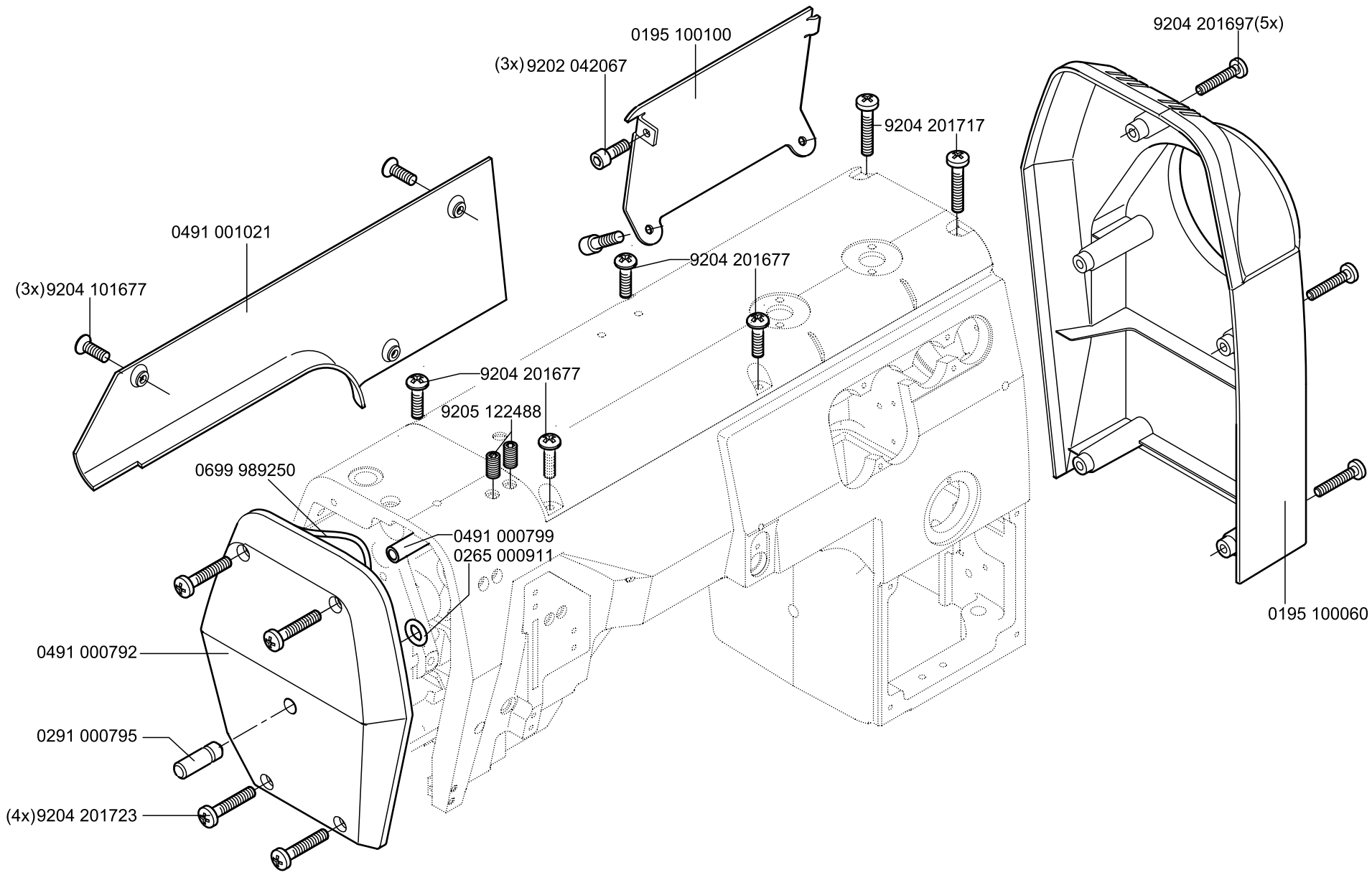

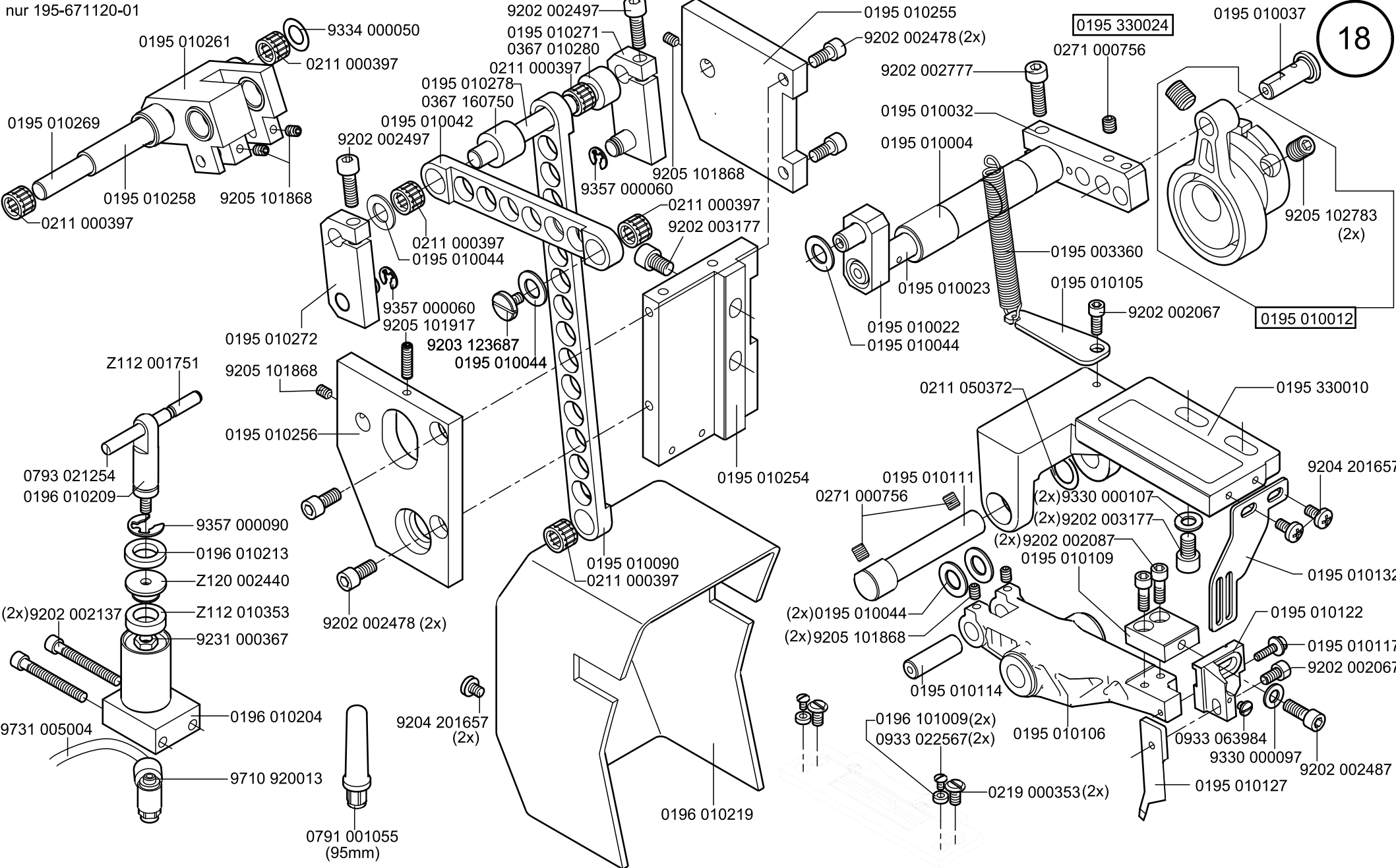

0195 350104

nur für 195-171521-01

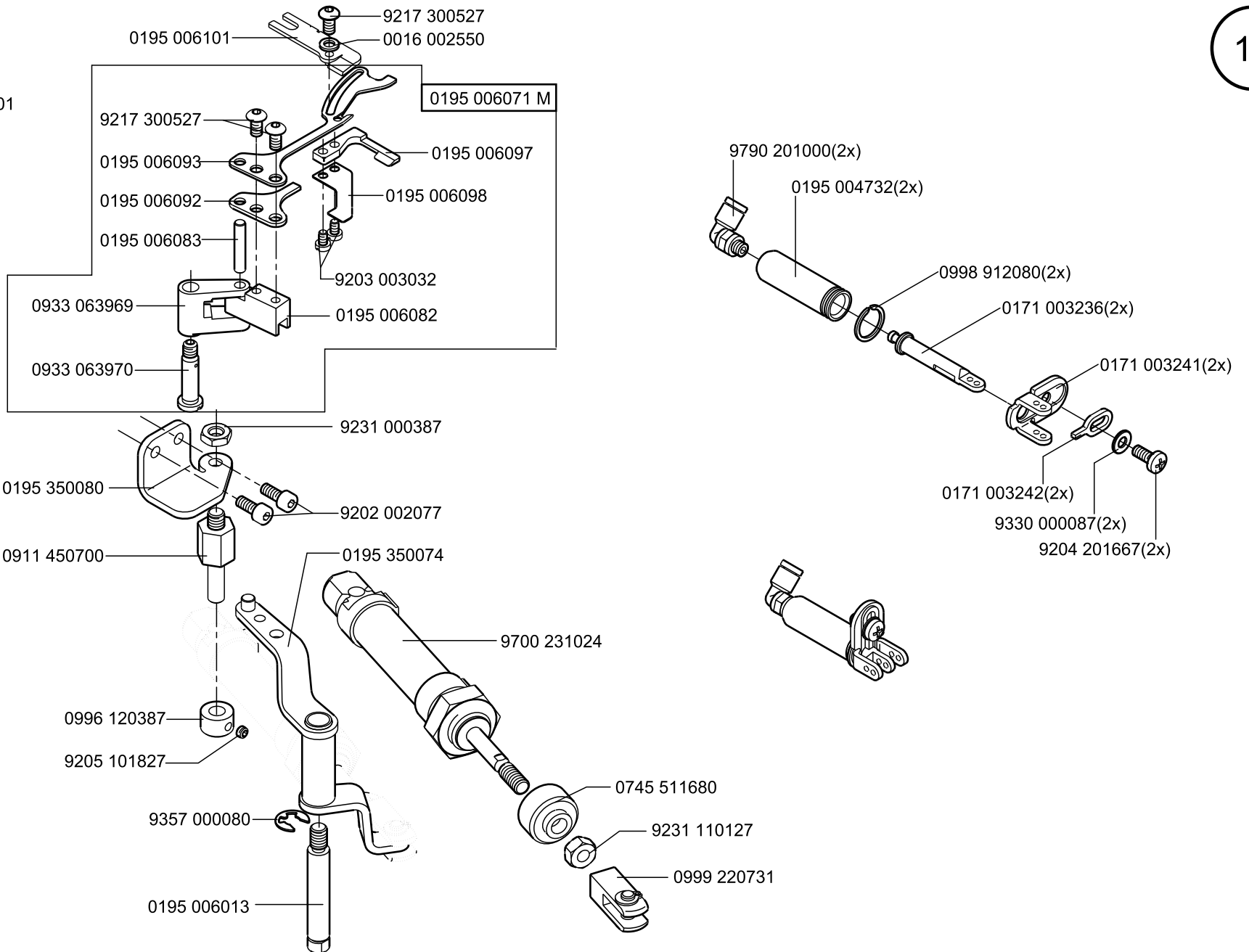



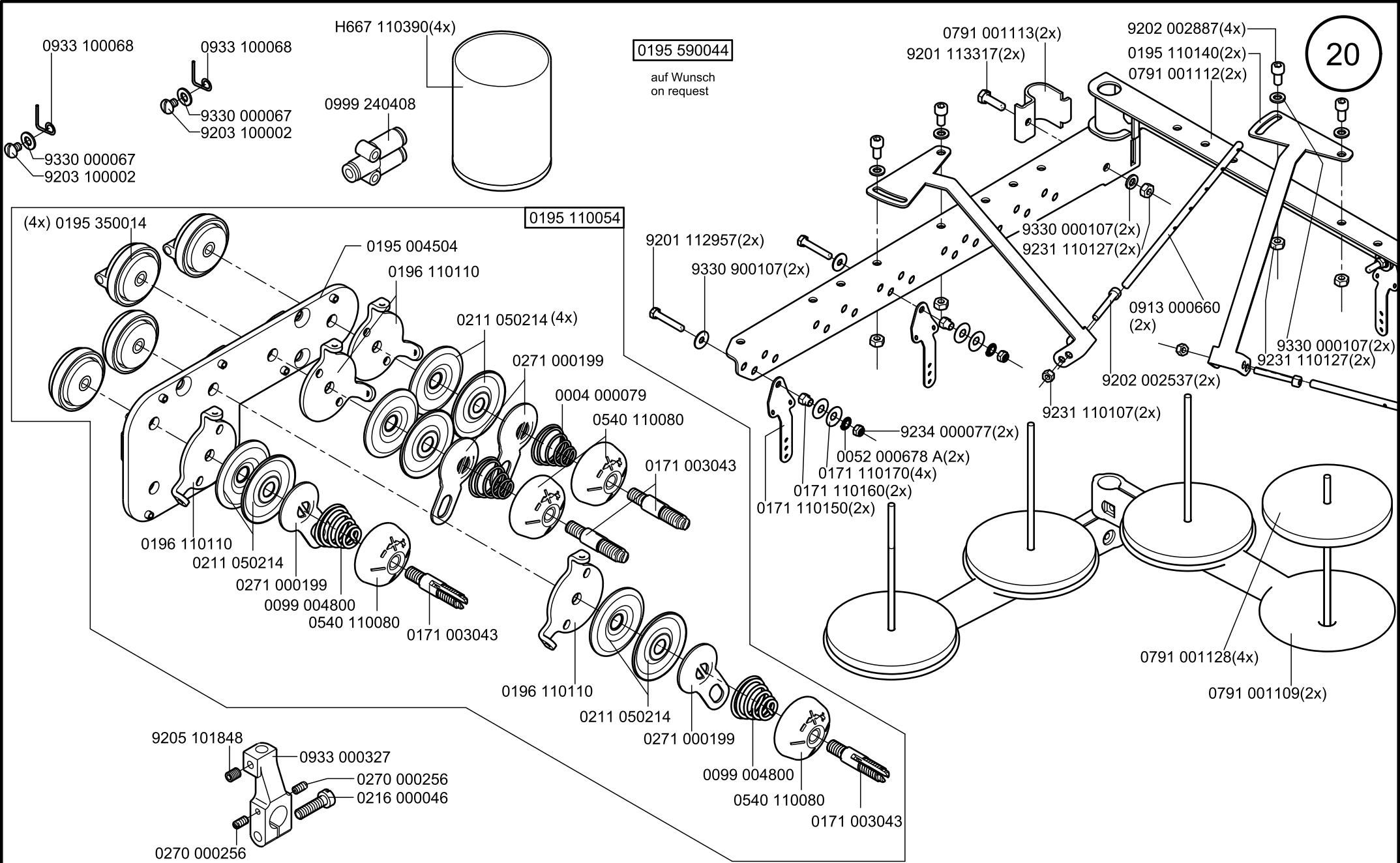

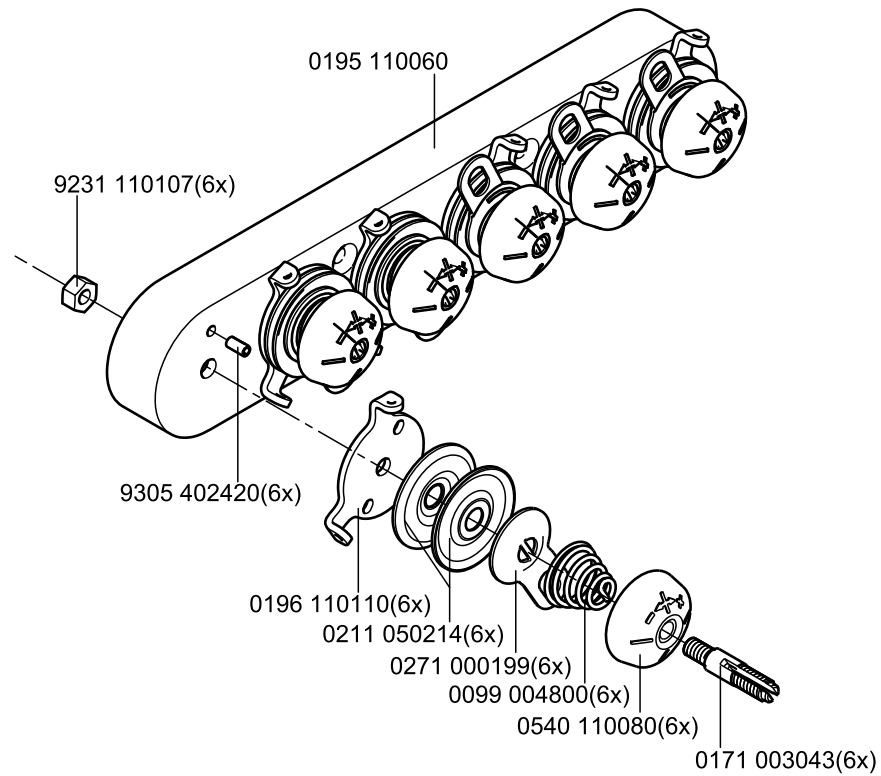

0195 590034 auf Wunsch on request

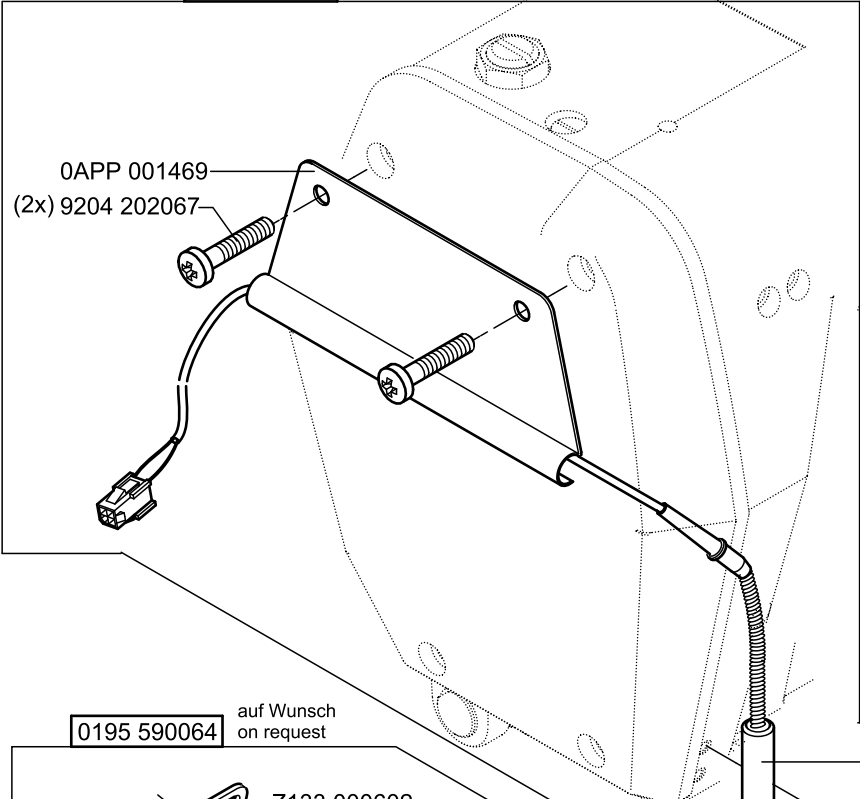

0195 590054 auf Wunsch on request

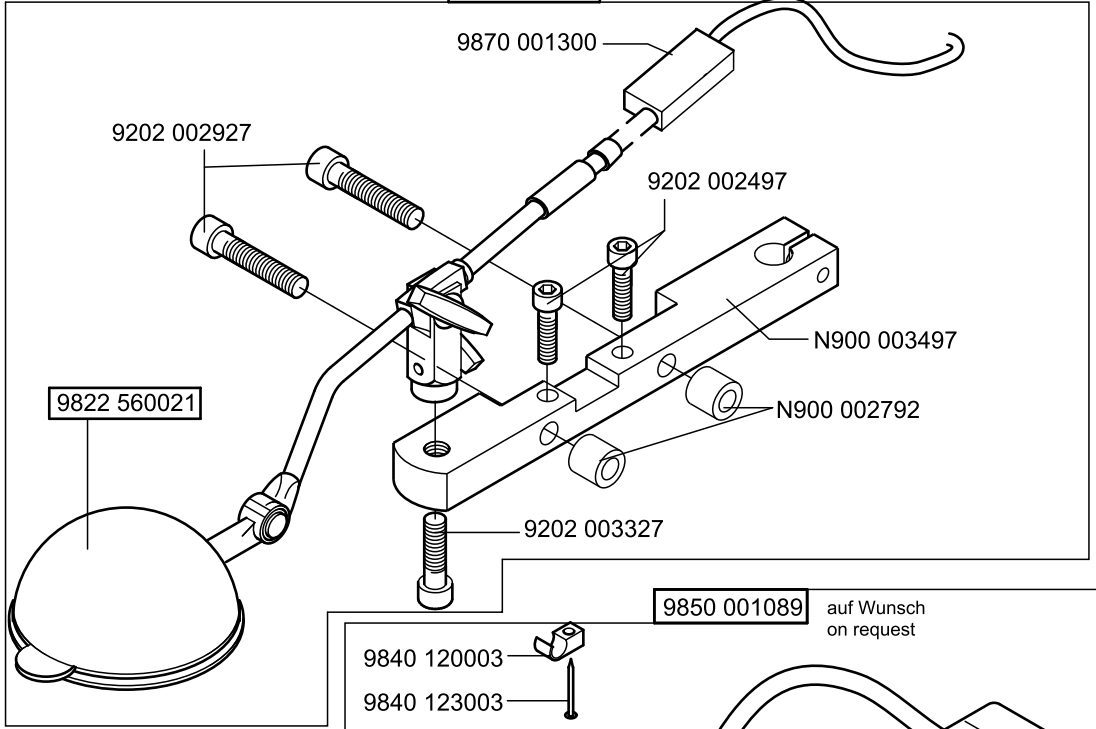

0195 590064 auf Wunsch on request

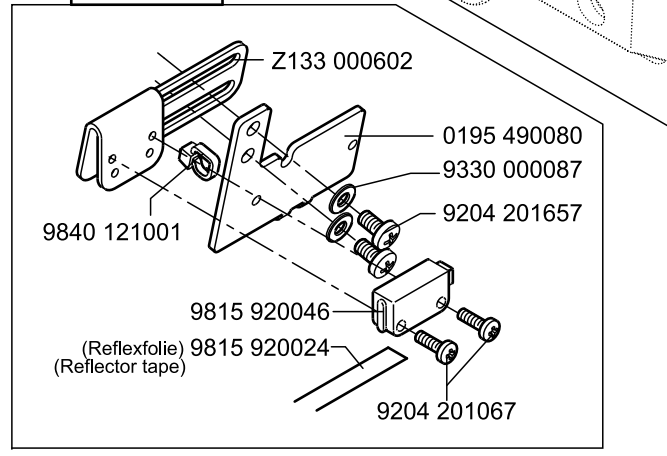

9850 001089 auf Wunsch on request

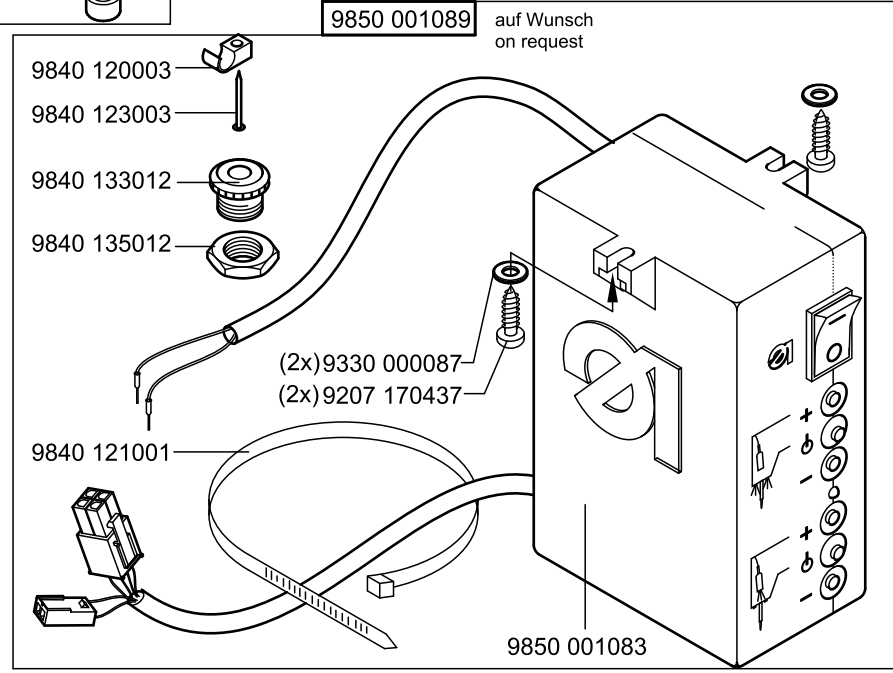

9850 001309

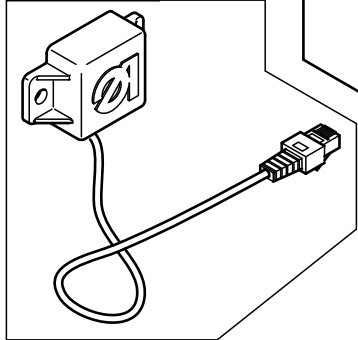

9401 000204

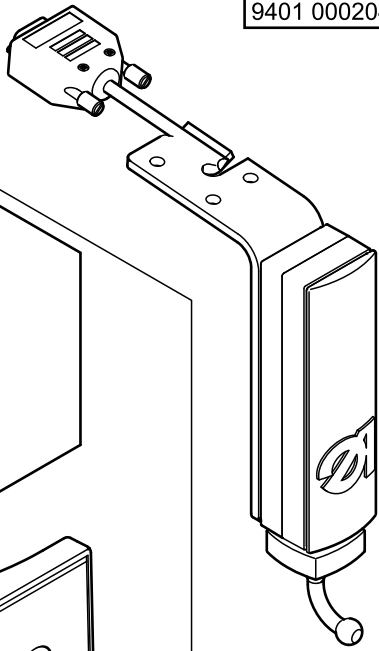

9800 210001 R  
DAC classic

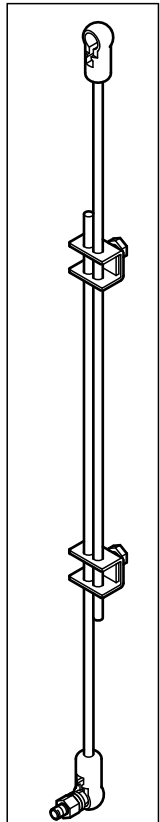

9401 000194

0195 490054

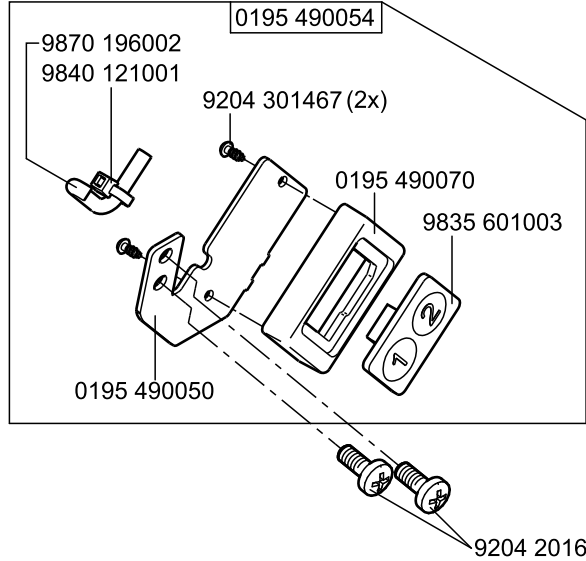

9870 196002  
9840 121001

9204 301467 (2x)

0195 490070

9835 601003

0195 490050

9204 201667

9880 002005

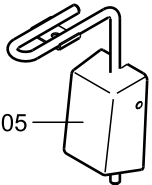

9850 001340

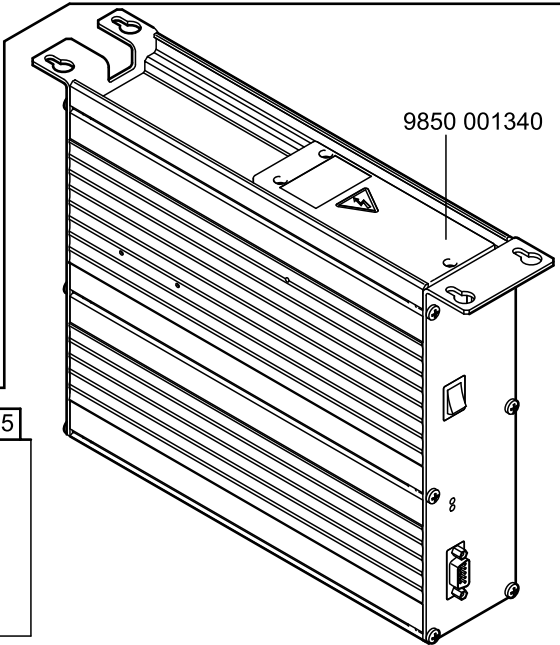

9880 001005

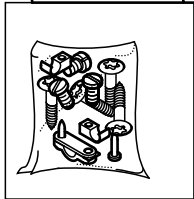

9850 001309

9850 001311

9830 515065

9204 201677  
(2x)

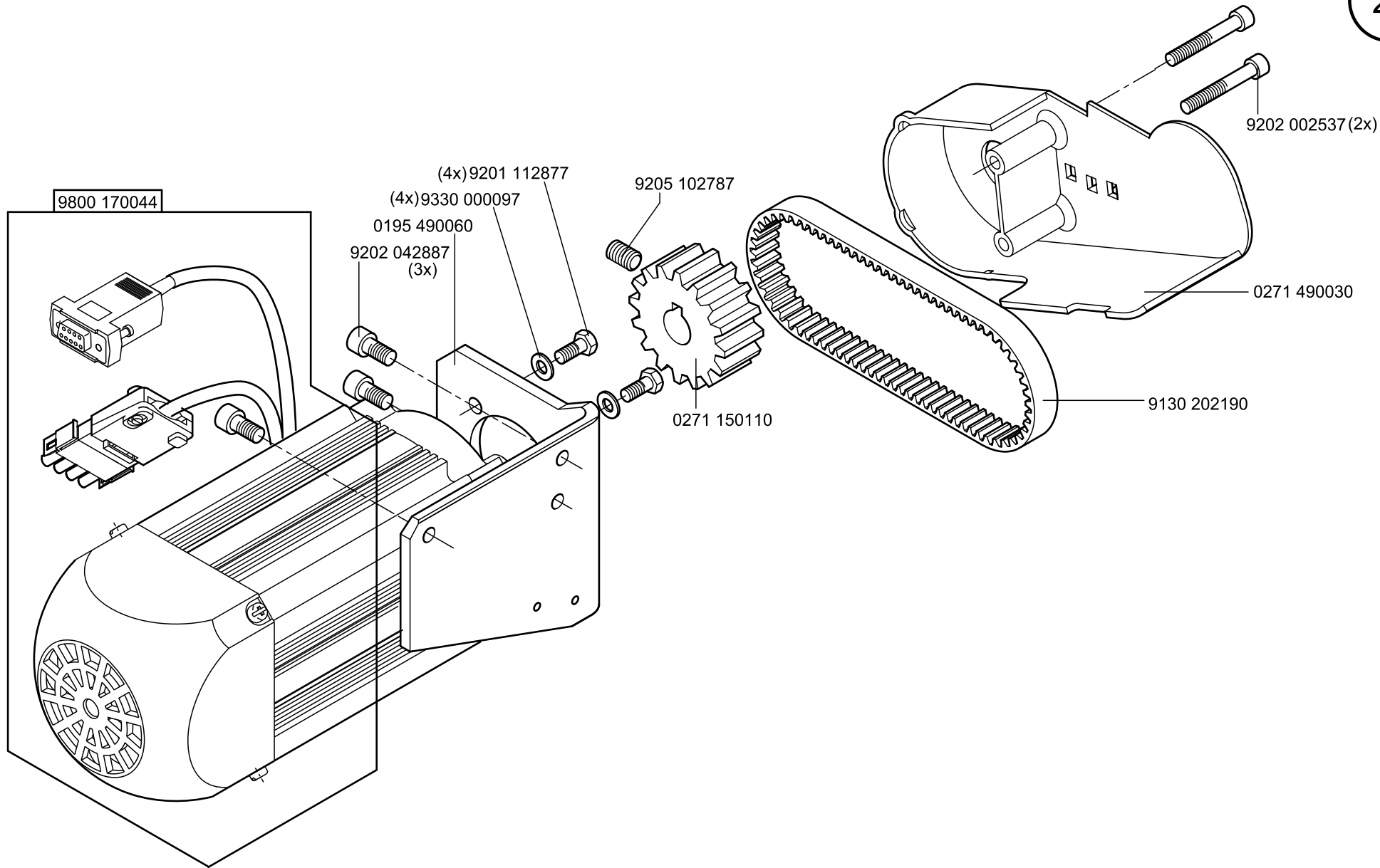

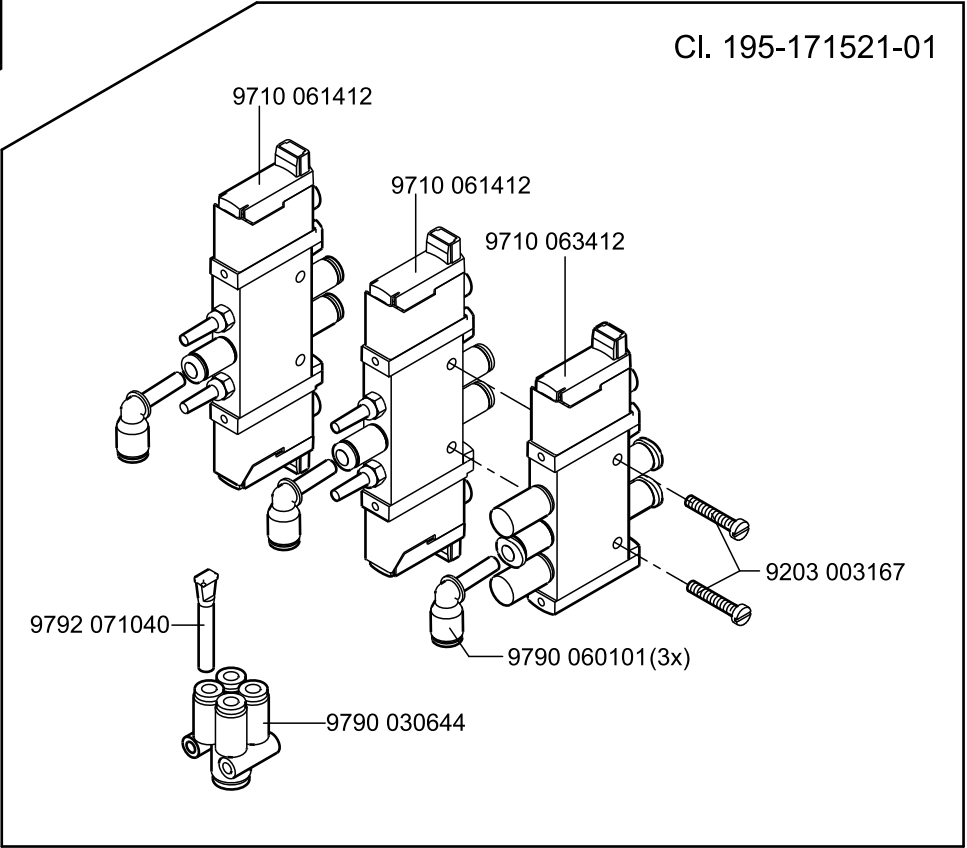
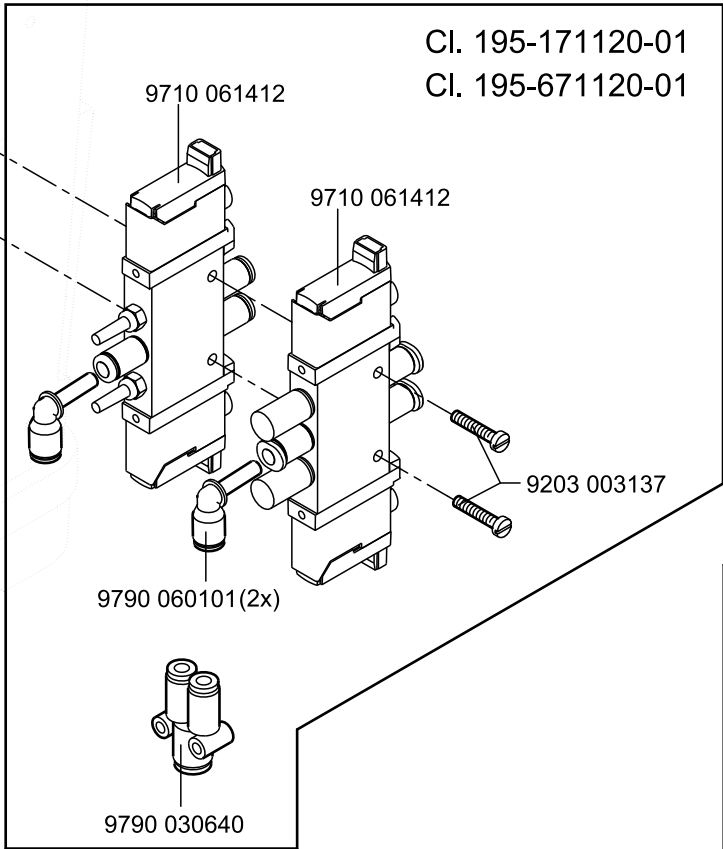

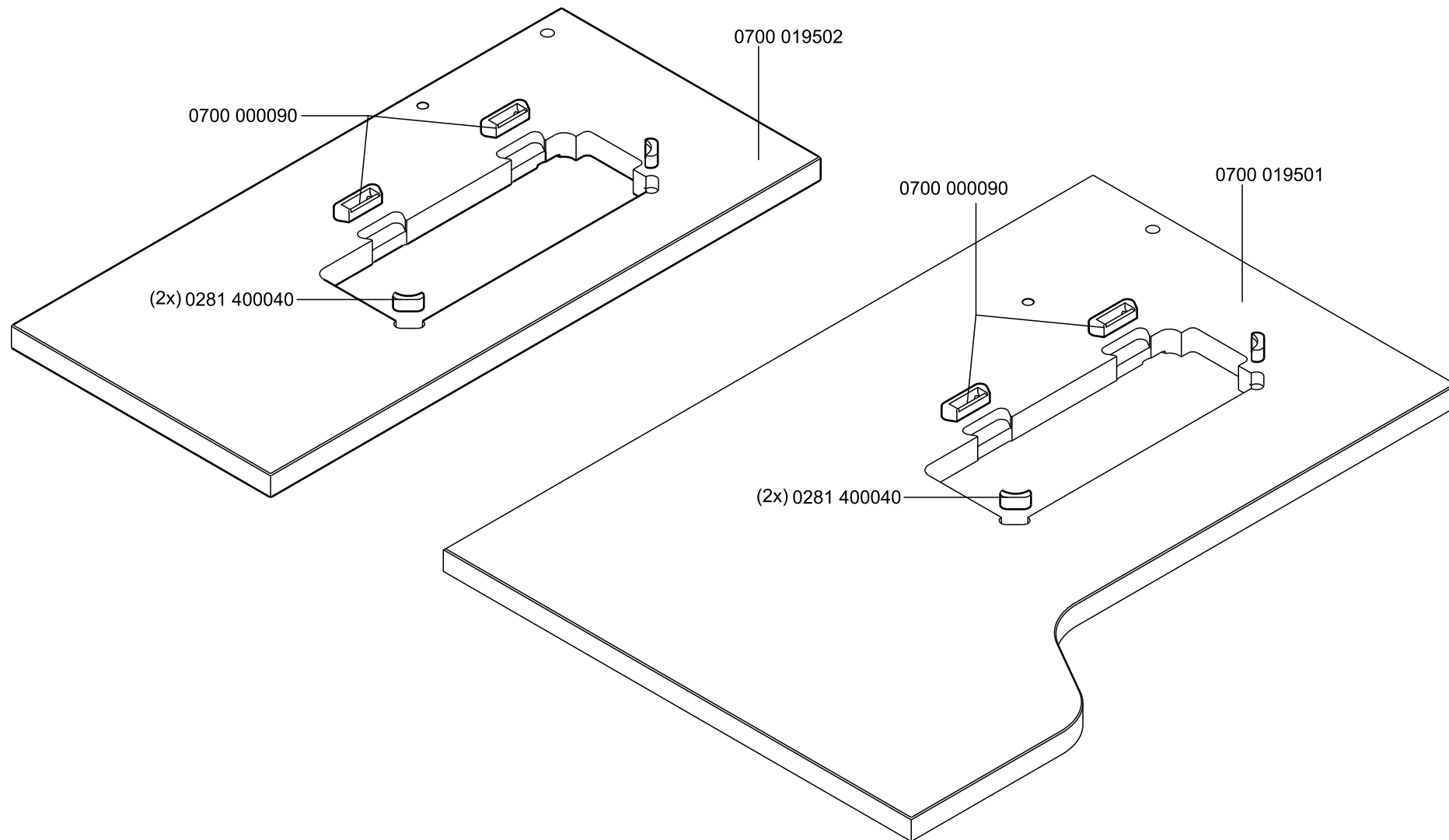

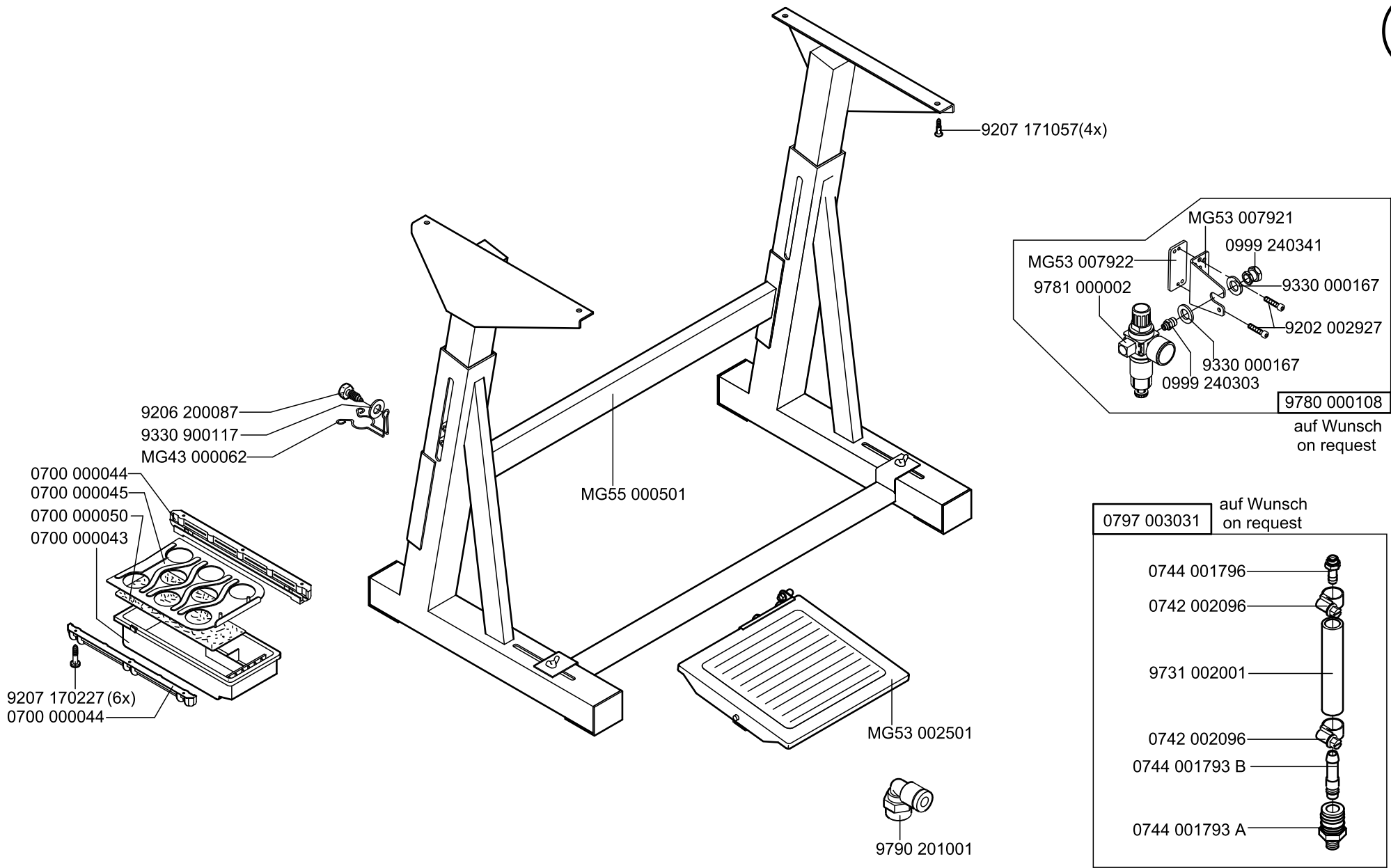



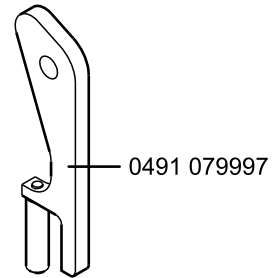
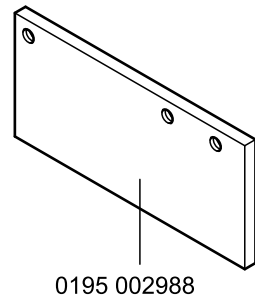
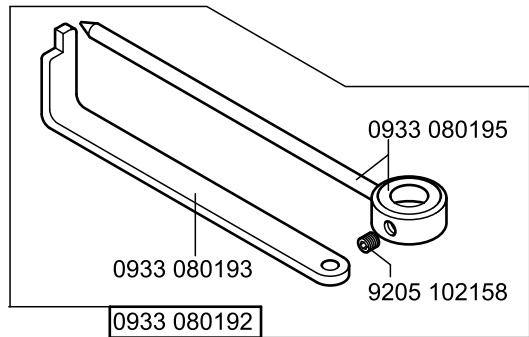
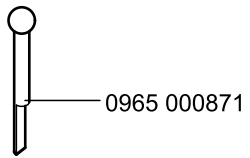
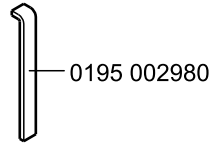
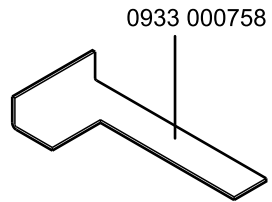
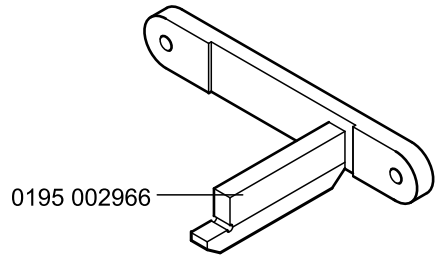
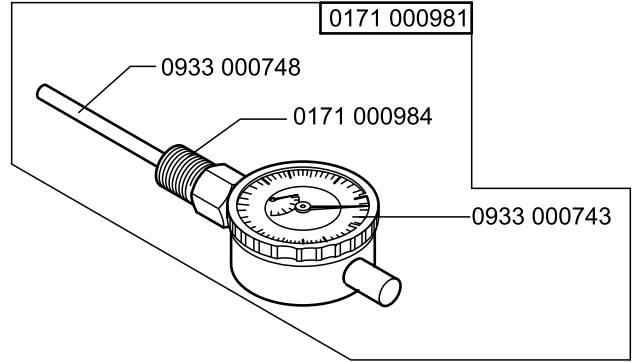
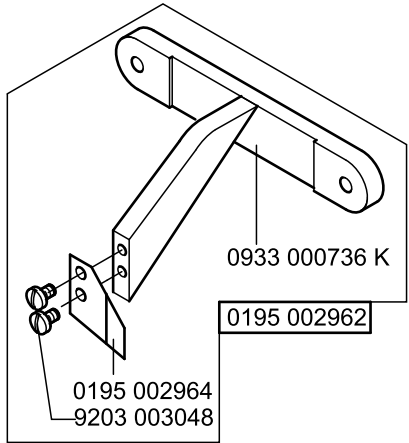
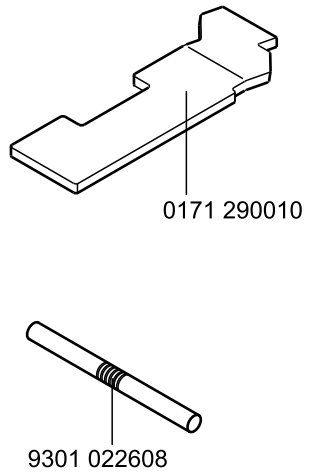
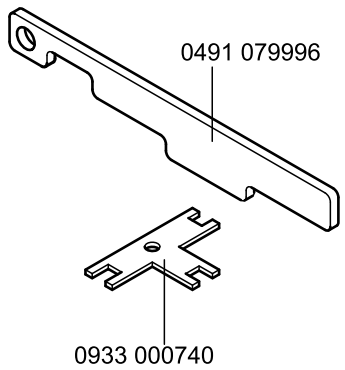

0942 004494 auf Wunsch  
on request

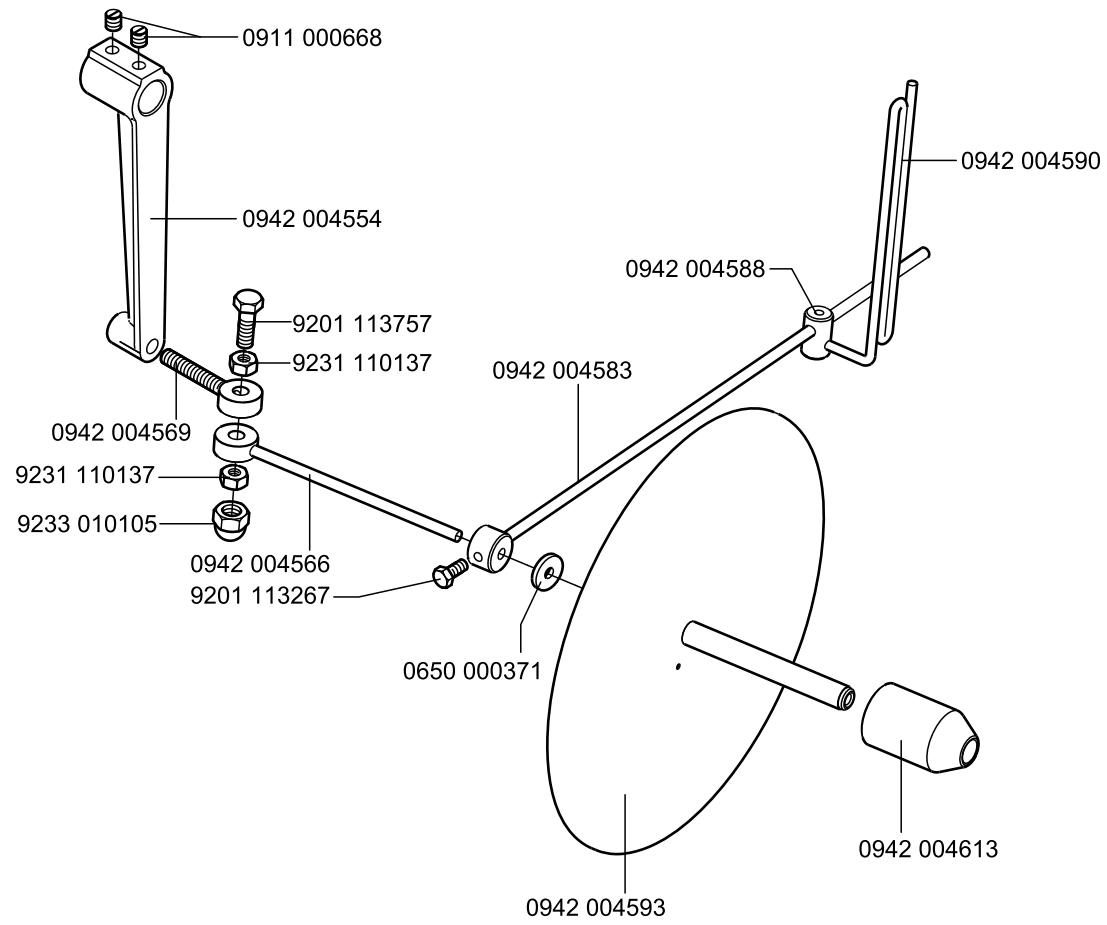



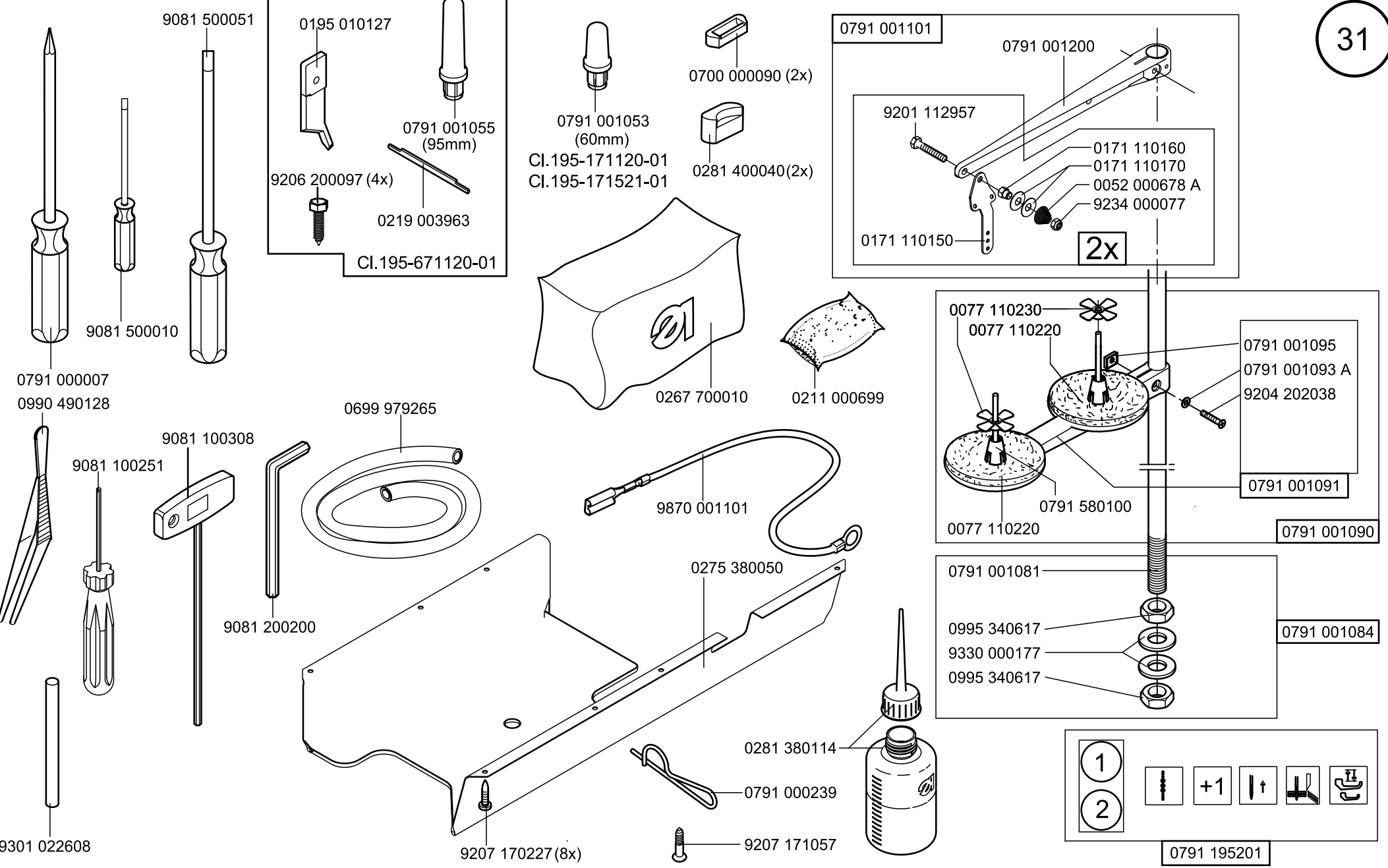

Part No./Teile-Nr.	Table/Tafel	Part No./Teile-Nr.	Table/Tafel	Part No./Teile-Nr.	Table/Tafel	Part No./Teile-Nr.	Table/Tafel
0004 000079	13, 20	0195 000446	5	0195 004188	11	0195 010254	18
0016 002550	19	0195 001122	12	0195 004191	11	0195 010255	18
0040 000269 B	15	0195 001141	2	0195 004197	11	0195 010256	18
0052 000678 A	20, 31	0195 002043	9	0195 004316 M	7	0195 010258	18
0077 110220	31	0195 002045	9	0195 004317	7	0195 010261	18
0077 110230	31	0195 002101	9	0195 004321	7	0195 010269	18
0099 004800	13, 20, 21	0195 002307	6	0195 004504	13, 20	0195 010271	18
0147 000203	5, 8	0195 002308	6	0195 004562	3	0195 010272	18
0171 000301	14	0195 002321	6	0195 004591	9	0195 010278	18
0171 000613	6	0195 002324	6	0195 004602	16	0195 100054	1
0171 000711	15	0195 002333	6	0195 004612	16	0195 100060	17
0171 000981	28	0195 002337	6	0195 004613	16	0195 100100	17
0171 000984	28	0195 002482	8, 15	0195 004732	19	0195 100124	12
0171 003010	13	0195 002962	28	0195 006013	19	0195 108003	16
0171 003043	13, 20, 21	0195 002964	28	0195 006071 M	19	0195 110044	13
0171 003236	19	0195 002966	28	0195 006082	19	0195 110054	20
0171 003241	19	0195 002980	28	0195 006083	19	0195 110060	21
0171 003242	19	0195 002988	28	0195 006092	19	0195 110064	21
0171 110050	13	0195 003031	10	0195 006093	19	0195 110140	20
0171 110060	13	0195 003360	7, 18	0195 006097	19	0195 120014	1
0171 110090	13	0195 004015	10	0195 006098	19	0195 140020	16
0171 110130	13	0195 004022	10	0195 006101	19	0195 160014	7
0171 110150	20, 31	0195 004027	10	0195 010004	18	0195 160074	10
0171 110160	20, 31	0195 004035	10	0195 010012	18	0195 160080	10
0171 110170	20, 31	0195 004045	10	0195 010022	18	0195 160090	10
0171 140040	16	0195 004056	10	0195 010023	18	0195 310013	2
0171 290010	28	0195 004062	4, 10	0195 010032	18	0195 310020	12
0171 380020	15	0195 004153	11	0195 010037	18	0195 330010	18
0175 110043	13	0195 004154	11	0195 010042	18	0195 330024	18
0178 110014	7	0195 004160	11	0195 010044	3, 18	0195 350013	10
0195 000117	1	0195 004161	11	0195 010090	18	0195 350014	13, 20
0195 000123 M	1	0195 004163	11	0195 010105	18	0195 350074	19
0195 000126	1	0195 004164	11	0195 010106	18	0195 350080	19
0195 000195	3	0195 004168	11	0195 010109	18	0195 350104	19
0195 000202	3	0195 004169	11	0195 010111	18	0195 350150	10
0195 000203	3	0195 004171	11	0195 010114	18	0195 350164	10
0195 000204	3	0195 004176	11	0195 010117	18	0195 490010	22
0195 000208	3	0195 004177	11	0195 010122	18	0195 490050	23
0195 000257	13	0195 004186	11	0195 010127	18, 31	0195 490054	23
0195 000445	5	0195 004187	11	0195 010132	18	0195 490060	24

Part No./Teile-Nr.	Table/Tafel	Part No./Teile-Nr.	Table/Tafel	Part No./Teile-Nr.	Table/Tafel	Part No./Teile-Nr.	Table/Tafel
0195 490070	23	0212 000627	5	0271 000756	9, 18	0291 000262	4
0195 490080	22	0212 052067	7	0271 001643	12	0291 000271	4
0195 590034	22	0216 000046	9, 20	0271 100350	16	0291 000277	4
0195 590044	20	0216 000051	9	0271 110070	12	0291 000282	4
0195 590054	22	0216 000134	16	0271 150110	24	0291 000285	4
0195 590064	22	0216 000288	3, 9	0271 150304	8	0291 000289	4
0196 000171	5	0219 000321	4	0271 490030	24	0291 000292	4
0196 001092	1	0219 000353	14, 18	0272 000708	7	0291 000297	4
0196 002485	15	0219 003963	31	0272 000709	7	0291 000303	5
0196 007104	5	0223 000237	4	0275 380050	31	0291 000304	5
0196 007108	5	0223 000245	4	0281 380114	31	0291 000341	5
0196 007135	5	0223 000646	8, 15	0281 400040	26, 31	0291 000343	5
0196 010204	18	0223 000648	1, 4, 7, 9	0291 000006	5	0291 000347	5
0196 010209	18	0244 000501	15	0291 000015 A	5	0291 000354	5
0196 010213	18	0244 000556	6	0291 000022	1	0291 000360	5
0196 010219	18	0244 000556 A	7	0291 000028	1	0291 000371	5
0196 101009	18	0244 000558	7	0291 000046	1	0291 000378	5
0196 110110	20, 21	0244 000559 A	7	0291 000055	1	0291 000402	5
0196 140020	15	0244 000561	7	0291 000060	1, 8	0291 000412	5
0204 000341	14	0244 000567	6	0291 000076	1	0291 000537	14
0211 000003	15	0244 000572	6	0291 000085	3	0291 000538	14
0211 000007	15	0244 000581 A	7	0291 000091	3	0291 000795	17
0211 000038	6	0244 000604	6	0291 000097	3	0291 000876	10
0211 000062	4, 7	0244 000700	1	0291 000105	2	0291 000889	10
0211 000069	6	0246 000264 A	1	0291 000107	3	0291 000892	10
0211 000085	6	0246 002566	9	0291 000109	4	0291 002102	1, 4
0211 000088	4, 7	0264 000762	9	0291 000114	3	0291 002103 MT	4
0211 000106	8	0265 000012	9	0291 000146	3	0291 002105	4
0211 000248	16	0265 000148	11	0291 000155	4	0291 002322	2
0211 000249	16	0265 000751	3	0291 000159	3	0291 002367	2
0211 000257	15	0265 000753	3	0291 000176	3	0295 000083	3
0211 000305 A	8	0265 000911	17	0291 000184	3	0295 000085	3
0211 000397	18	0267 700010	31	0291 000186 M4	3	0295 000102	3
0211 000408	9	0270 000256	9, 20	0291 000187	3	0295 000185	3
0211 000699	31	0271 000199	13, 20, 21	0291 000193	3	0295 000188	3
0211 000806	14	0271 000298	11	0291 000223	3	0367 010280	18
0211 008285	3	0271 000308	7	0291 000243	4	0367 160750	18
0211 050214	13, 20, 21	0271 000474	3	0291 000246	4, 5	0491 000105	1
0211 050372	18	0271 000506	8	0291 000258	4	0491 000134	1
0212 000549	10	0271 000648	7	0291 000259	4	0491 000135	1

Part No./Teile-Nr.	Table/Tafel	Part No./Teile-Nr.	Table/Tafel	Part No./Teile-Nr.	Table/Tafel	Part No./Teile-Nr.	Table/Tafel
0491 000158	14	0540 110080	13, 20, 21	0791 001091	31	0933 000740	28
0491 000222	3	0556 000017	4	0791 001093 A	31	0933 000743	28
0491 000231	5	0556 000230	7	0791 001095	31	0933 000748	28
0491 000348	5	0556 000821 A	12	0791 001101	31	0933 000758	28
0491 000362	5	0556 000855	2	0791 001109	20	0933 001452	8
0491 000391	5	0556 000898	9	0791 001112	20	0933 001460	8
0491 000396	5	0556 001570	5	0791 001113	20	0933 001462	7
0491 000399	5	0557 003270	10	0791 001128	20	0933 001465	7
0491 000404	5	0558 000060 A	9	0791 001200	31	0933 001469	7
0491 000417	5	0570 000055	5	0791 195201	31	0933 001471	7
0491 000423	5	0570 010007	9	0791 580100	31	0933 001472	7
0491 000441	5	0650 000072	7	0793 021254	18	0933 001533	14
0491 000461	5	0650 000371	29	0797 002016	15	0933 001545	15
0491 000468	5	0699 979265	31	0797 003031	27	0933 001555	15
0491 000473	5	0699 989250	17	0891 001137	12	0933 001556	15
0491 000553	14	0700 000043	27	0893 211058	2	0933 001565	15
0491 000571	14	0700 000044	27	0911 000339	9	0933 001630	5
0491 000576	14	0700 000045	27	0911 000478	9	0933 020030	9
0491 000577	14	0700 000050	27	0911 000668	29	0933 022567	18
0491 000613	5	0700 000090	26, 31	0911 450700	19	0933 022873	8
0491 000792	17	0700 019501	26	0913 000660	20	0933 063969	19
0491 000799	17	0700 019502	26	0933 000156	11	0933 063970	19
0491 000862	13	0702 000020	3, 8	0933 000275	8	0933 063984	18
0491 000871	10	0739 000347	12	0933 000282 K	8	0933 079155	13
0491 001021	17	0742 002096	27	0933 000284 A	8	0933 079777	8
0491 001045	1	0744 001155	12	0933 000300	9	0933 080192	28
0491 001055	2	0744 001793 A	27	0933 000301	9	0933 080193	28
0491 001058	2	0744 001793 B	27	0933 000303	9	0933 080195	28
0491 001065	2	0744 001796	27	0933 000309	9	0933 100068	20
0491 001068	2	0745 511680	19	0933 000312	9	0942 004494	29
0491 001069	2	0746 000154	5	0933 000318 K	9	0942 004554	29
0491 001072	2	0746 040039	10	0933 000327	9, 20	0942 004566	29
0491 001076	2	0748 000294	5, 6, 8	0933 000344 A	8	0942 004569	29
0491 001123	12	0791 000007	31	0933 000356	8	0942 004583	29
0491 001125	12	0791 000239	31	0933 000359	8	0942 004588	29
0491 001215	2	0791 001053	31	0933 000362	8	0942 004590	29
0491 001221	2	0791 001055	18, 31	0933 000373 B	8	0942 004593	29
0491 079996	28	0791 001081	31	0933 000449	7	0942 004613	29
0491 079997	28	0791 001084	31	0933 000521 A	15	0945 000602	6
0531 000464	3	0791 001090	31	0933 000736 K	28	0965 000454	8

Part No./Teile-Nr.	Table/Tafel	Part No./Teile-Nr.	Table/Tafel	Part No./Teile-Nr.	Table/Tafel	Part No./Teile-Nr.	Table/Tafel
0965 000467	8	9081 500051	31	9202 021648	9	9204 201711	12
0965 000486	9	9120 010101	9	9202 022477	10, 12	9204 201717	17
0965 000488	9	9120 080110	1	9202 042067	17	9204 201723	17
0965 000496	9	9129 016050	1	9202 042887	24	9204 201957	1
0965 000499	9	9129 020220	10	9202 100558	3	9204 202038	31
0965 000500	9	9130 202190	24	9203 002328	1	9204 202067	22
0965 000511	9	9201 112877	24	9203 002412	16	9204 202268	15
0965 000514	9	9201 112957	20, 31	9203 002441	10	9204 202297	8, 9, 15
0965 000516	9	9201 113267	29	9203 003027	11	9204 301467	23
0965 000517	9	9201 113317	20	9203 003032	19	9205 023631	13
0965 000522	9	9201 113757	29	9203 003047	5	9205 023658	9
0965 000524	9	9202 002057	3	9203 003048	28	9205 101827	19
0965 000525	9	9202 002058	6, 9	9203 003137	25	9205 101848	9, 20
0965 000540	9	9202 002063	11	9203 003167	25	9205 101868	18
0965 000541	9	9202 002067	12, 18	9203 003637	11	9205 101913	5
0965 000543	9	9202 002073	11	9203 003647	8	9205 101917	18
0965 000545	9	9202 002077	19	9203 003648	14	9205 102158	28
0965 000547	9	9202 002083	6, 7	9203 003697	14	9205 102168	6
0965 000549	9	9202 002087	2, 5, 10, 18	9203 100002	20	9205 102188	11
0965 000551 A	9	9202 002093	11	9203 100618	3, 14	9205 102193	3
0965 000552	9	9202 002127	7	9203 123687	18	9205 102467	1, 8
0965 000553	9	9202 002137	18	9203 213031	9	9205 102477	1, 3, 4, 5, 9
0965 000871	28	9202 002177	8	9203 312421	3	9205 102783	1, 18
0990 490128	31	9202 002387	10	9203 313657	1	9205 102787	1, 24
0995 340617	31	9202 002477	7	9204 001257	3, 10	9205 102788	8
0996 120387	19	9202 002478	18	9204 101657	11, 13	9205 103948	3
0998 912080	19	9202 002483	1	9204 101667	13	9205 122488	17
0999 220731	19	9202 002487	6, 18	9204 101677	17	9206 100637	14
0999 240303	27	9202 002493	2	9204 201037	3	9206 200087	27
0999 240341	27	9202 002497	10, 18, 22	9204 201067	22	9206 200097	31
0999 240408	20	9202 002507	2	9204 201647	7, 22	9207 170227	27, 31
0APP 001469	22	9202 002537	20, 24	9204 201648	15	9207 170437	22
1001 001162	3, 4, 6, 12, 13	9202 002587	16	9204 201657	5, 13, 15, 18, 22	9207 171057	27, 31
		9202 002777	18			9217 300517	14
9041 100030	15	9202 002877	16	9204 201658	11, 15	9217 300527	19
9041 100035	8, 14	9202 002887	20	9204 201667	5, 8, 9, 13, 19, 23	9225 201240	9
9081 100251	31	9202 002907	4, 10			9225 201750	11
9081 100308	31	9202 002927	22, 27	9204 201677	17, 23	9231 000051	13
9081 200200	31	9202 003177	18	9204 201678	12	9231 000367	18
9081 500010	31	9202 003327	22	9204 201697	17	9231 000387	19



Part No./Teile-Nr.	Table/Tafel	Part No./Teile-Nr.	Table/Tafel	Part No./Teile-Nr.	Table/Tafel	Part No./Teile-Nr.	Table/Tafel
9231 011137	7, 11	9357 100010	3	9840 120027	14		
9231 110057	7	9357 100011	3	9840 120032	22		
9231 110107	5, 13, 16, 20, 21	9357 200051	2	9840 121001	22, 23		
9231 110108	3	9401 000194	23	9840 123003	22		
9231 110127	5, 14, 19, 20	9401 000204	23	9840 133012	22		
9231 110137	29	9700 100045	2	9840 135012	22		
9233 010105	29	9700 100069	5	9850 001083	22		
9234 000077	20, 31	9700 231024	19	9850 001089	22		
9301 022608	28, 31	9710 061412	25	9850 001309	23		
9301 023234	11	9710 063412	25	9850 001311	23		
9301 101901	9	9710 920013	2, 18	9850 001340	23		
9301 102481	2	9731 001035	15	9870 001101	31		
9302 000100	14	9731 001045	14	9870 001300	22		
9305 402420	21	9731 002001	27	9870 196002	23		
9325 635910	14	9731 004014	10	9880 001005	23		
9330 000047	16	9731 005004	18	9880 002005	23		
9330 000067	20	9780 000108	27	9880 196002	2		
9330 000087	7, 13, 15, 19, 22	9781 000002	27	Z112 001751	18		
9330 000088	3, 13	9790 000220	19	Z112 010353	18		
9330 000097	18, 24	9790 010010	13	Z116 000306	5		
9330 000107	14, 18, 20	9790 020010	13	Z120 002440	18		
9330 000167	27	9790 030030	10	Z133 000602	22		
9330 000177	31	9790 030640	25				
9330 200097	7	9790 030644	25				
9330 900107	20	9790 060101	25				
9330 900117	27	9790 201000	5, 10, 19				
9333 000110	14	9790 201001	27				
9334 000050	18	9790 315103	19				
9334 001640	11	9792 001020	19				
9352 000100	9	9792 071040	13, 25				
9352 000118	5	9792 302020	19				
9352 500020	2	9800 170044	24				
9352 600118	10, 14	9800 210001 R	23				
9354 010240	8	9815 920024	22				
9357 000060	4, 5, 11, 18	9815 920046	22				
9357 000070	2, 6, 7, 10	9822 560000	22				
9357 000080	9, 19	9822 560021	22				
9357 000090	18	9830 515065	23				
		9835 601003	23				
		9840 120003	22				



E-Nr. E-No.	Für Unterklassen/For subclasses Verwendungszweck/Use	Teilenummer/Part number	Greifer Hook				Fuß Foot		Stichplatte Throat plate								
			Greifer/Hook	Nadelschutz/Needle guard	Nadelsystem/Needle system	Hüpfersfuß/Skipping foot ③	Transportfuß/Feeding foot②			Stichplatte/Throat plate ④			Nadelhalter/Needle holder①	Fiingerschutz/Finger guard	Abdeckplatte/Cover plate ⑥		Transporteur/Feed dog ⑤
E101	-671120-01  Näheinrichtung zum Nähen und Beschneiden von mittelschwerem Nähgut. Untertransportlänge max. 8 mm Obertransportlänge max. 8 mm Schneidabstand 4,5 mm  Sewing equipment for sewing and for cutting in medium weight material. Bottom feed stitch length max. 8 mm Top feed stitch length max. 8 mm Trimming margin 4,5 mm	0195 E00101		0195 004753	933/130		0195 104021 0195 103021			0195 101015				0195 109001 0195 108003			0195 102012
E201/3,2	-171120-01 (nur mit/only with 0195 590044)  2-Nadel-Näheinrichtung für allgemeine Näharbeiten in mittelschwerem Nähgut. Untertransportlänge max. 7 mm Obertransportlänge max. 7 mm Nadelabstand 3,2 mm  2-Needle-Sewing equipment for general sewing operations in medium weight material. Bottom feed stitch length max. 7 mm Top feed stitch length max. 7 mm Needle distance 3,2 mm	0195 E00201 3 2		0195 004753 + 0195 005055 0195 109013	933/160		0195 104031 0195 103031			0195 101021			0195 107001 0195 004608			0195 102021	

E-Nr. E-No.	Für Unterklassen/For subclasses Verwendungszweck/Use	Teilenummer/Part number	Greifer Hook			Fuß Foot			Stichplatte Throat plate									
			Greifer/Hook	Nadelschutz/Needle guard	Nadelsystem/Needle system	Hüpfersfuß/Skipping foot ③	Transportfuß/Feeding foot②		Stichplatte/Throat plate ④			Nadelhalter/Needle holder①	Fingerschutz/Finger guard	Abdeckplatte/Cover plate ⑥			Transporteur/Feed dog ⑤	
E201/5	-171120-01 (nur mit/only with 0195 590044)  2-Nadel-Näheinrichtung für allgemeine Näharbeiten in mittelschwerem Nähgut. Untertransportlänge max. 7 mm Obertransportlänge max. 7 mm Nadelabstand 5 mm  2-Needle-Sewing equipment for general sewing operations in medium weight material. Bottom feed stitch length max. 7 mm Top feed stitch length max. 7 mm Needle distance 5 mm	0195 E00201 5	0195 004753 + 0195 005055	0195 109013 933/160		0195 220014 0195 103031			0195 200020			0195 230014		0195 004608			0195 102021	
E201/6	-171120-01 (nur mit/only with 0195 590044)  2-Nadel-Näheinrichtung für allgemeine Näharbeiten in mittelschwerem Nähgut. Untertransportlänge max. 7 mm Obertransportlänge max. 7 mm Nadelabstand 6 mm  2-Needle-Sewing equipment for general sewing operations in medium weight material. Bottom feed stitch length max. 7 mm Top feed stitch length max. 7 mm Needle distance 6 mm	0195 E00201 6	0195 004753 + 0195 005055	0195 109011 933/160		0195 104033 0195 103033			0195 101022			0195 107006		0195 108007			0195 102022	

E-Nr. E-No.	Für Unterklassen/For subclasses Verwendungszweck/Use	Teilenummer/Part number	Greifer Hook			Fuß Foot			Stichplatte Throat plate			Nadelhalter/Needle holder <sup>①</sup>	Fingerschutz/Finger guard	Abdeckplatte/Cover plate <sup>⑥</sup>	Transporteur/Feed dog <sup>⑤</sup>
			Greifer/Hook	Nadelschutz/Needle guard	Nadelsystem/Needle system	Hüpfersfuß/Skipping foot <sup>③</sup>	Transportfuß/Feeding foot <sup>②</sup>	Stichplatte/Throat plate <sup>④</sup>	Nadelhalter/Needle holder <sup>①</sup>	Fingerschutz/Finger guard	Abdeckplatte/Cover plate <sup>⑥</sup>				
E201/8	-171120-01 (nur mit/only with 0195 590044)  2-Nadel-Näheinrichtung für allgemeine Näharbeiten in mittelschwerem Nähgut. Untertransportlänge max. 7 mm Obertransportlänge max. 7 mm Nadelabstand 6 mm  2-Needle-Sewing equipment for general sewing operations in medium weight material. Bottom feed stitch length max. 7 mm Top feed stitch length max. 7 mm Needle distance 6 mm	0195 E00201 8	0195 004753 + 0195 005055	0195 109011	933/160	0195 104035	0195 103036		0195 200010		0195 107009	0195 108007		0195 102023	
E301/3,2	-171120-01 (nur mit/only with 0195 590044)  2-Nadel-Näheinrichtung für Airbag. Untertransportlänge max. 7 mm Obertransportlänge max. 7 mm Nadelabstand 3,2 mm  2-Needle-Sewing equipment for airbag. Bottom feed stitch length max. 7 mm Top feed stitch length max. 7 mm Needle distance 3,2 mm	0195 E00301 3 2	0195 004753 A + 0195 005055 A	0195 150063	933/160	0195 104031	0195 103031		0195 101021		0195 107001	0195 004608		0195 102021	
E301/5	-171120-01 (nur mit/only with 0195 590044)  2-Nadel-Näheinrichtung für Airbag. Untertransportlänge max. 7 mm Obertransportlänge max. 7 mm Nadelabstand 5 mm  2-Needle-Sewing equipment for airbag. Bottom feed stitch length max. 7 mm Top feed stitch length max. 7 mm Needle distance 5 mm	0195 E00301 5	0195 004753 A + 0195 005055 A	0195 150073	933/160	0195 220014	0195 103031		0195 200020		0195 230014	0195 004608		0195 102021	

E-Nr. E-No.	Für Unterklassen/For subclasses Verwendungszweck/Use	Teilenummer/Part number	Greifer Hook			Fuß Foot			Stichplatte Throat plate									
			Greifer/Hook	Nadelschutz/Needle guard	Nadelsystem/Needle system	Hüpfersfuß/Skipping foot ③	Transportfuß/Feeding foot②		Stichplatte/Throat plate ④			Nadelhalter/Needle holder①	Fingerschutz/Finger guard	Abdeckplatte/Cover plate ⑥			Transporteur/Feed dog ⑤	
E301/8	-171120-01 (nur mit/only with 0195 590044)  2-Nadel-Näheinrichtung für Airbag. Untertransportlänge max. 7 mm Obertransportlänge max. 7 mm Nadelabstand 8 mm  2-Needle-Sewing equipment for airbag. Bottom feed stitch length max. 7 mm Top feed stitch length max. 7 mm Needle distance 8 mm	0195 E00301 8	0195 004753 A + 0195 005055 A	0195 150083 933/160	0195 104035 0195 103036		0195 200010			0195 107009	0195 108007			0195 102023				

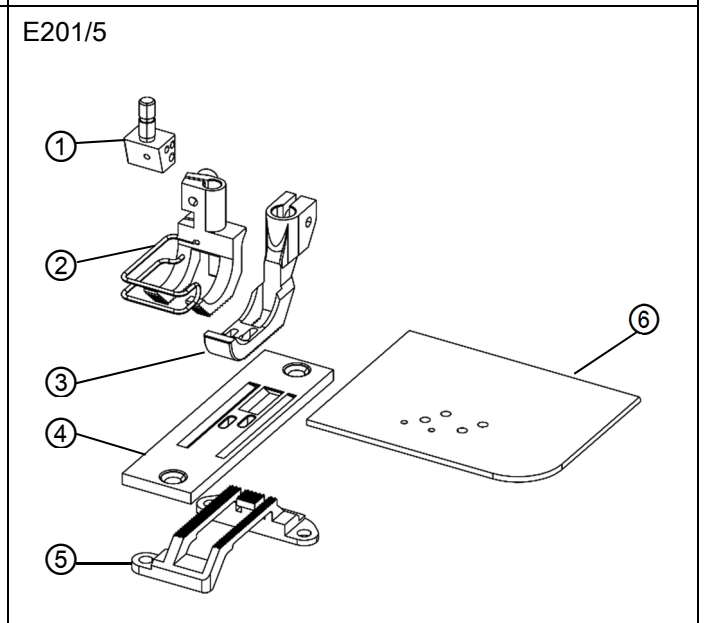
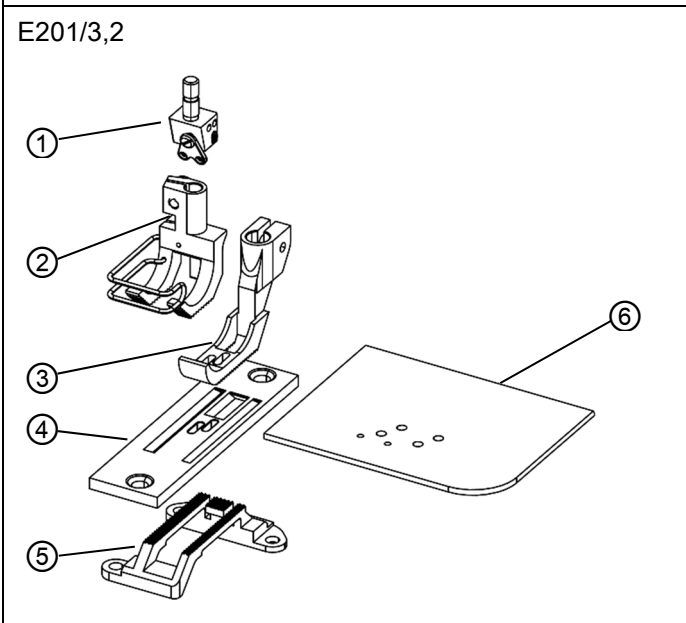
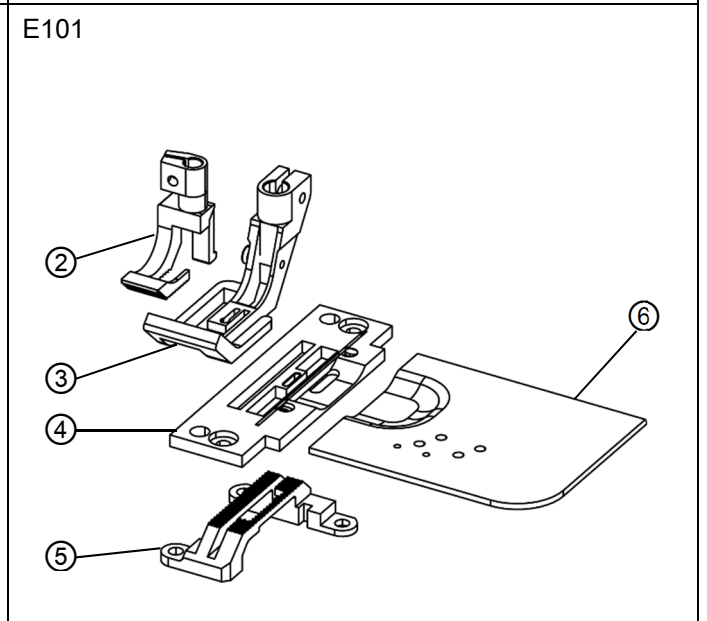
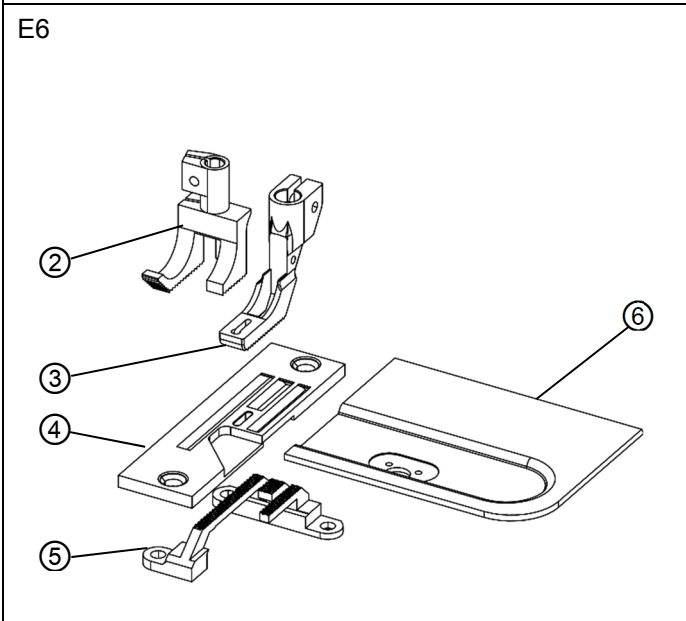
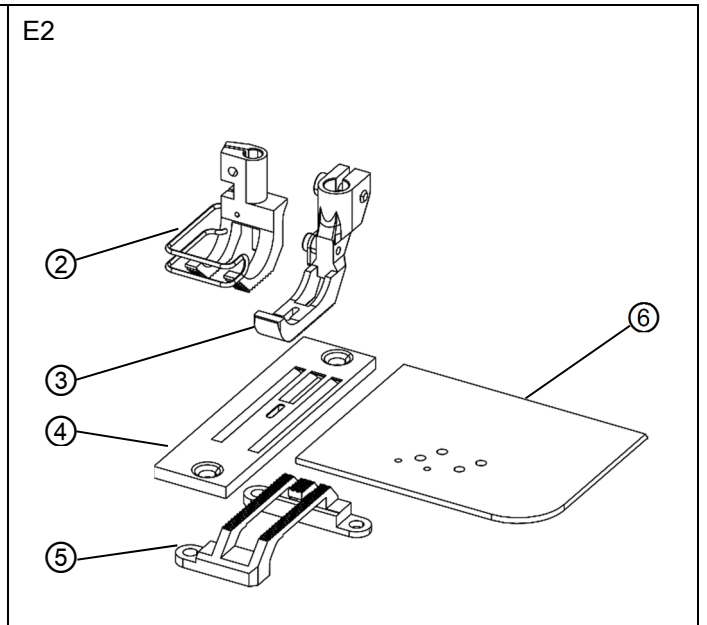
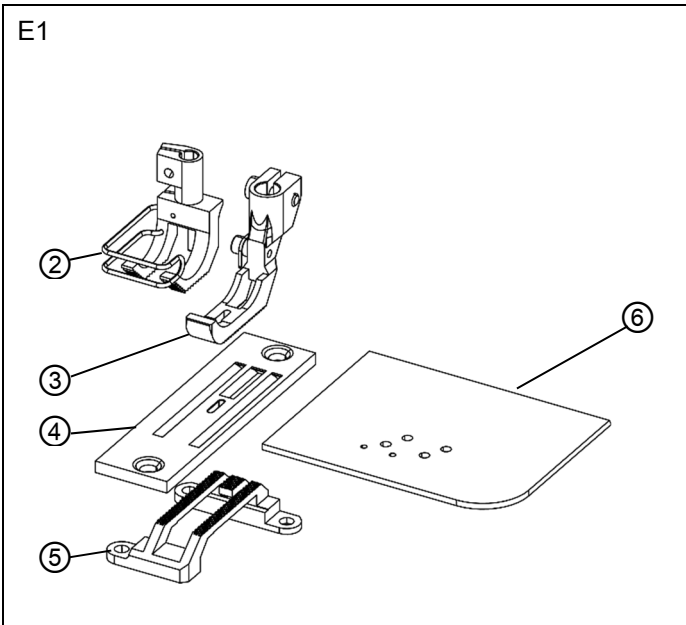

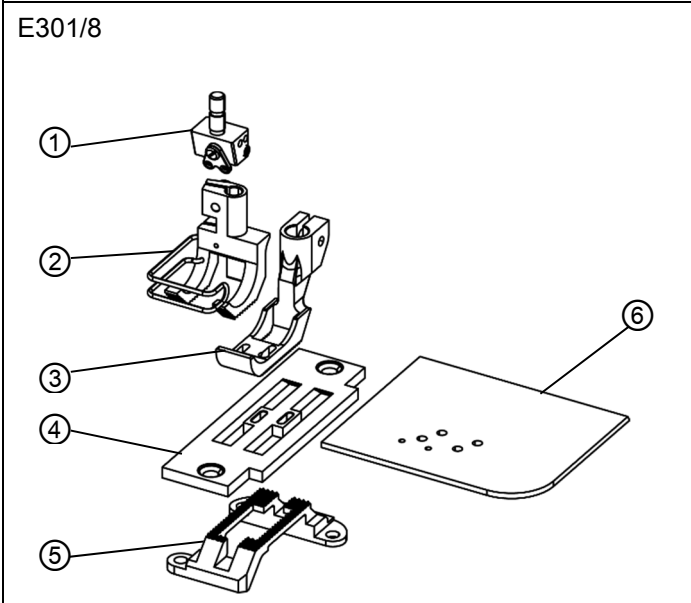
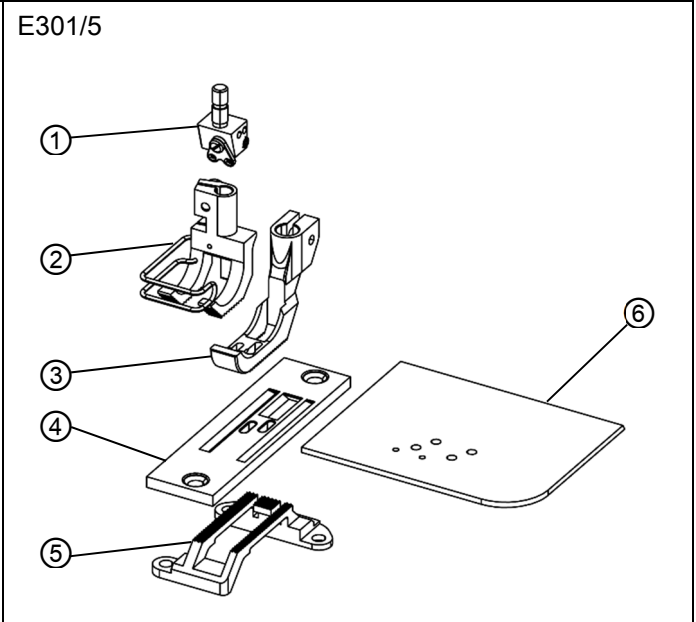
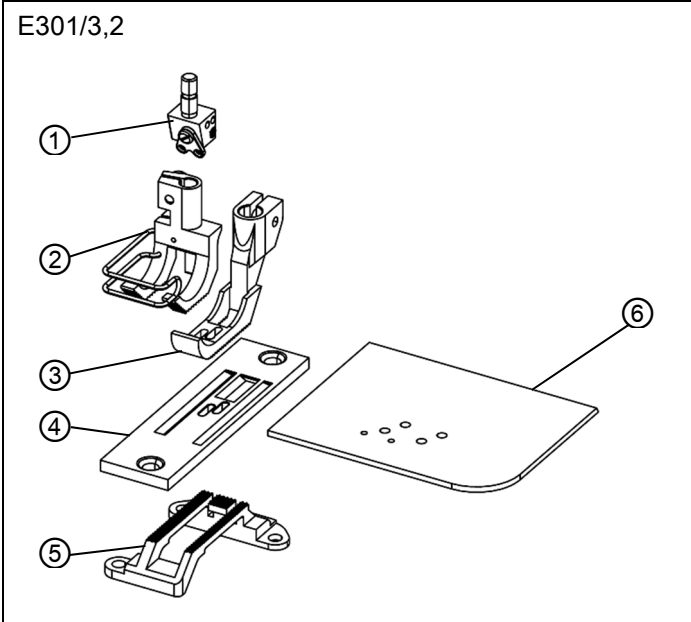
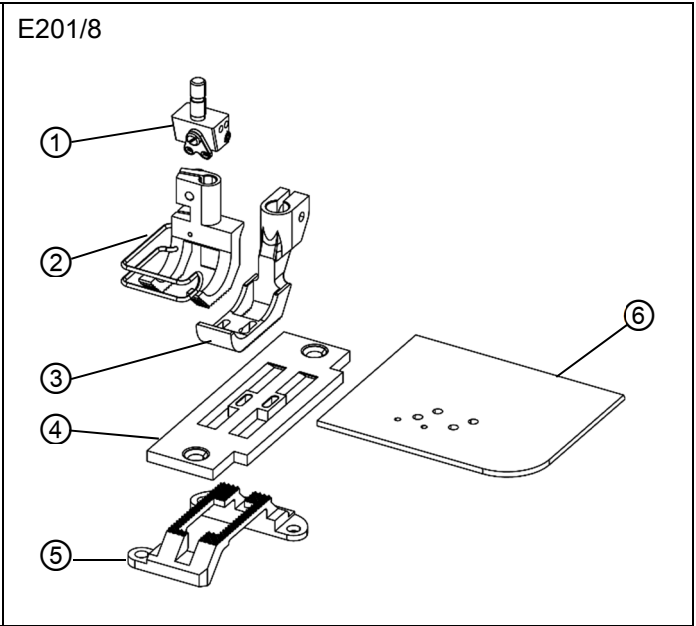
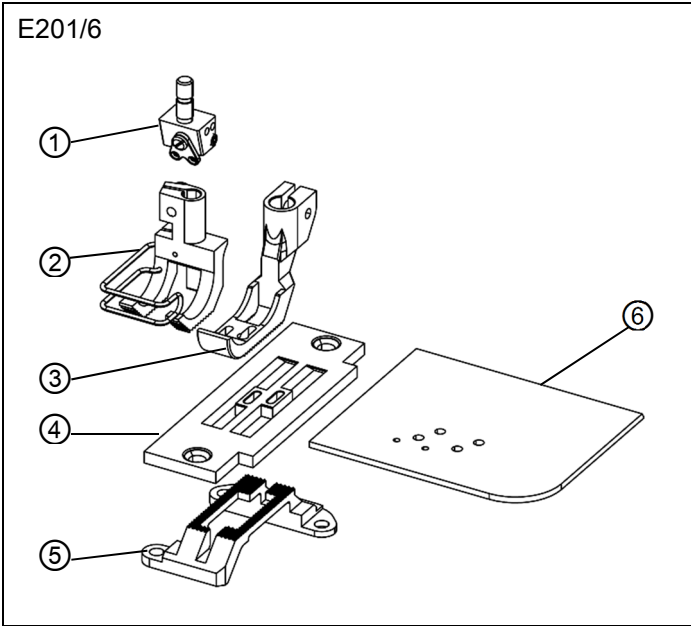



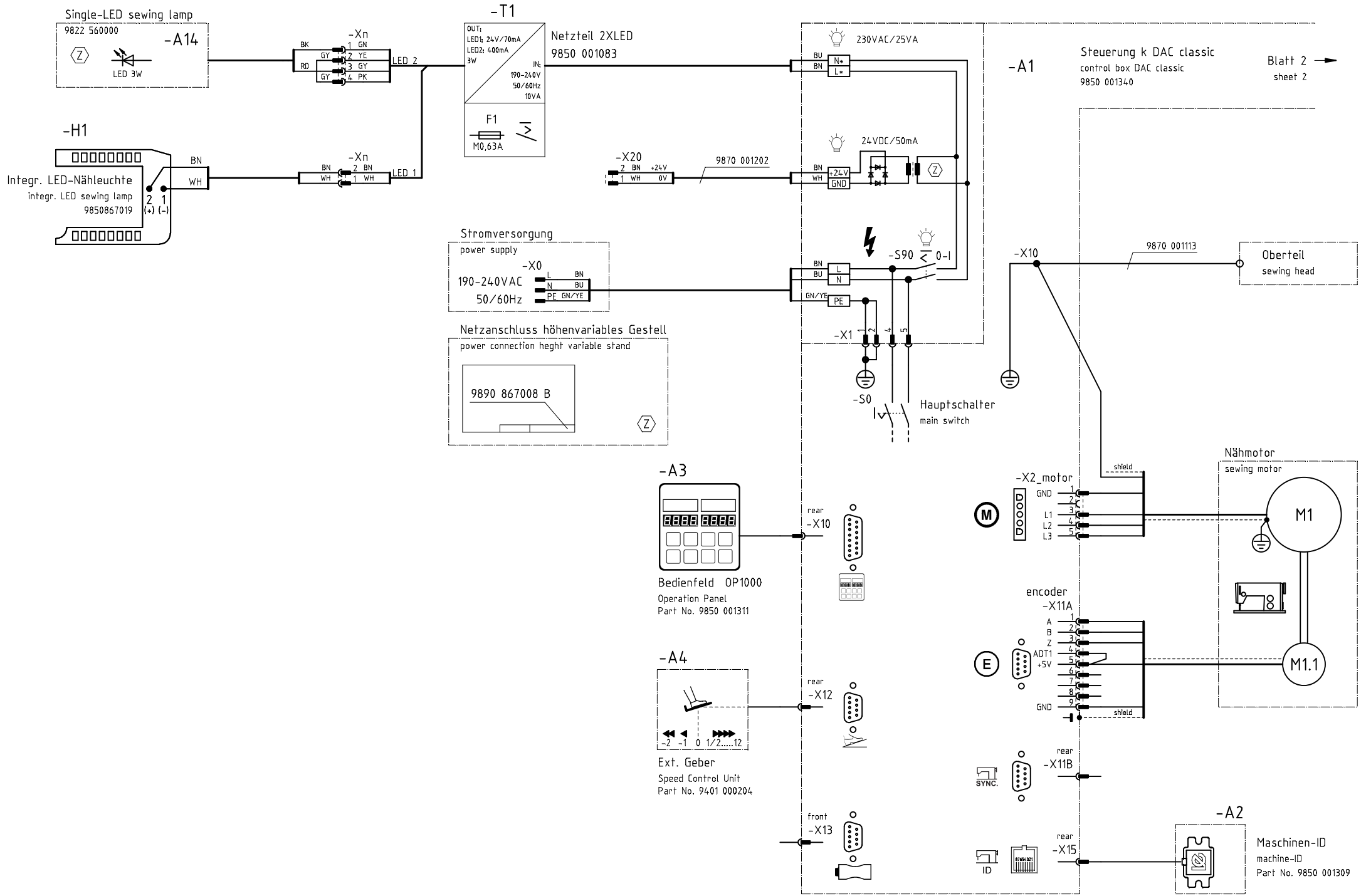

Blatt 2  
sheet 2

⊕ Zusatzausstattung  
optional equipment

c		Datum	2017-02-10
b		Bearb.	G.Görzen
a		Geprüft	
Änd.	Datum	Name	Norm



Teilefamilie	8630
Freigabe	0005/15

KL.195 mit DAC classic

**Bauschaltplan**  
9890 195011 B

Blatt  
1 / 2





### Bill of material:

	<i>documentation</i>	
1	9890 195009 B	wiring diagram
	<i>main parts</i>	
1	9880 867057	Conversion kit
	<i>operating panel assembly</i>	
1	0171 490020	bracket for operating panel
2	9204 201677	screw M4x12-H
5	9330 000087	washer A4,3
2	9234 000067	hexagon nut M4
3	9204 201827	screw M4x7-H

### Parameter for control:

see manual included in conversion kit

c			date	2022-12-16
b			edit	Isaak
a			check	
	change	date	name	rule



Cl. 195  
Conversion from Eflka DA321G  
to DACclassic

Wiring diagram  
9890 195009 B

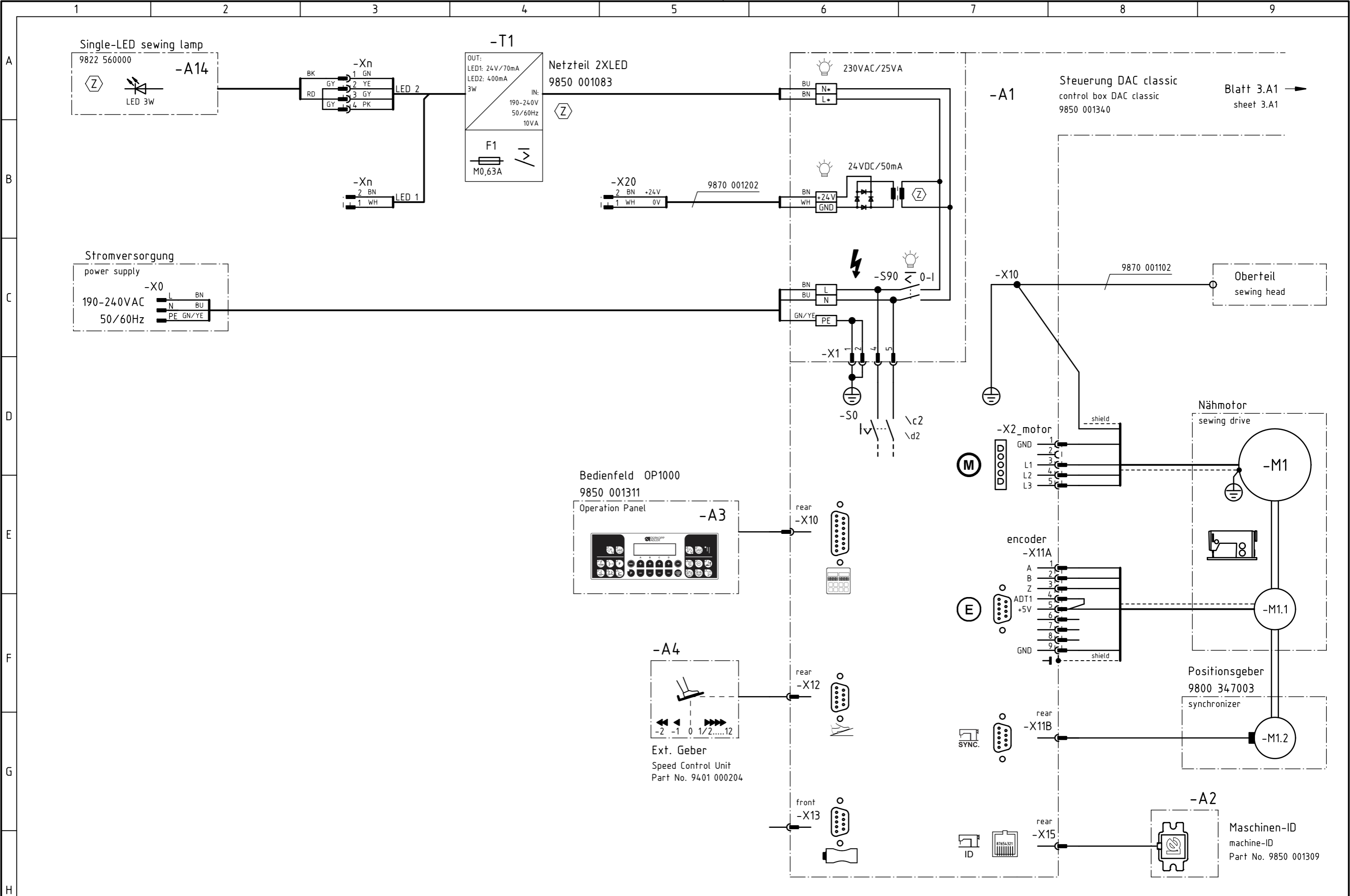

Zusatzausstattung  
optional equipment

c			date	2022-12-16
b			edit	Isaak
a			check	
change	date	name	rule	



Cl. 195  
Conversion from Eflka DA321G  
to DACclassic

Wiring diagram  
9890 195009 B

sheet  
2 / 3

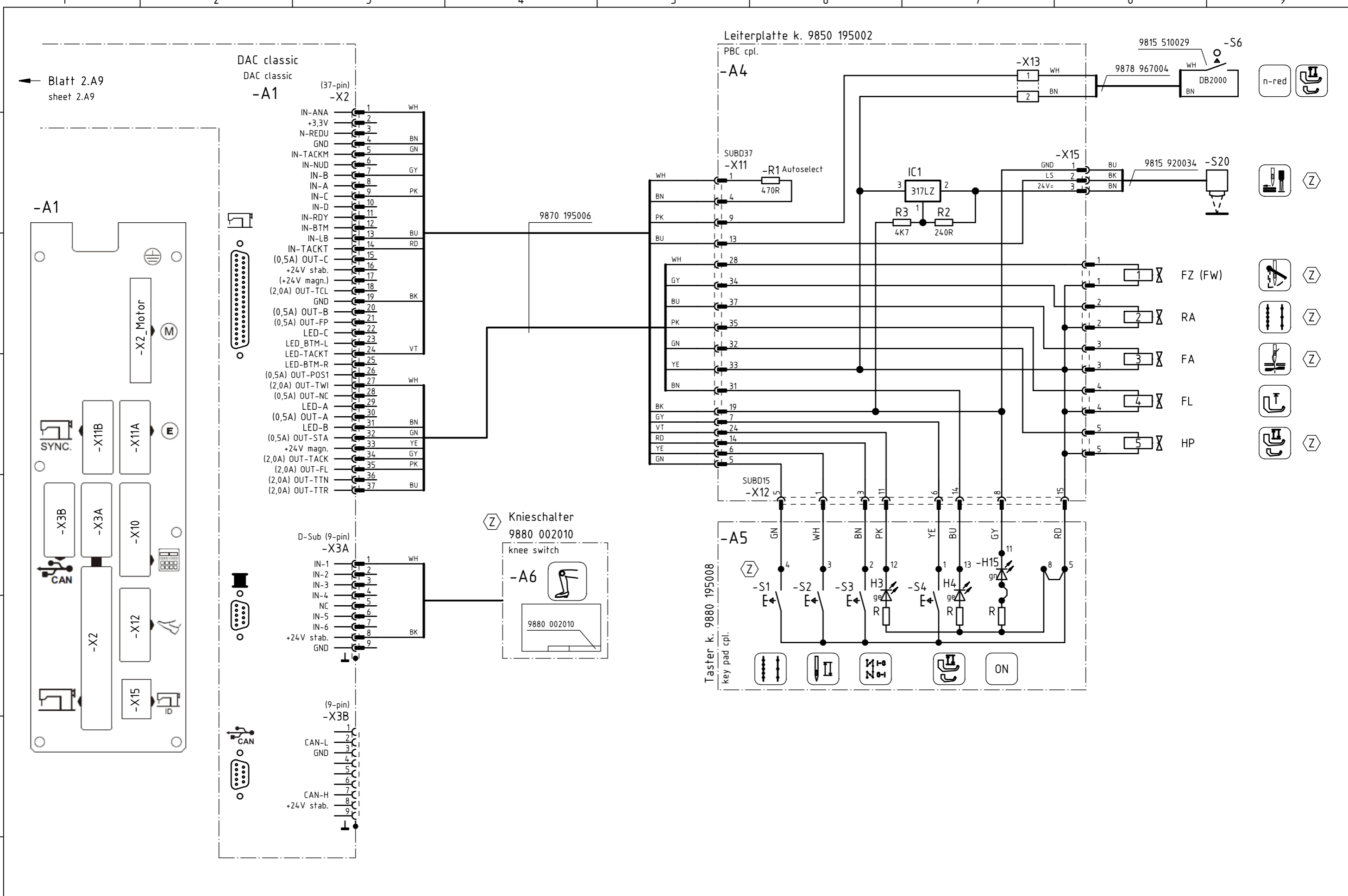

Blatt 2.A9  
sheet 2.A9

DAC classic  
DAC classic  
-A1

- IN-ANA 1 WH
- +3,3V 2
- N-REDU 3 BN
- GND 4 GN
- IN-TACKM 5 GN
- IN-NUD 6
- IN-B 7 GY
- IN-A 8
- IN-C 9 PK
- IN-D 10
- IN-RDY 11
- IN-BTM 12
- IN-LB 13 BU
- IN-LB 14 RD
- IN-TACKT 15
- (0,5A) OUT-C 16
- +24V stab. 17
- (+24V magn.) 18
- (2,0A) OUT-TCL 19 BK
- GND 20
- (0,5A) OUT-B 21
- (0,5A) OUT-FP 22
- LED-C 23
- LED\_BTM-L 24 VT
- LED-TACKT 25
- LED-BTM-R 26
- (0,5A) OUT-POS1 27 WH
- (2,0A) OUT-TWI 28
- (0,5A) OUT-NC 29
- LED-A 30
- (0,5A) OUT-A 31 BN
- LED-B 32 GN
- (0,5A) OUT-STA 33 YE
- +24V magn. 34 GY
- (2,0A) OUT-TACK 35 PK
- (2,0A) OUT-FL 36
- (2,0A) OUT-TTN 37 BU

- D-Sub (9-pin) -X3A
- IN-1 1 WH
  - IN-2 2
  - IN-3 3
  - IN-4 4
  - IN-5 5
  - IN-6 6
  - IN-6 7
  - +24V stab. 8
  - GND 9 BK

- (9-pin) -X3B
- 1
  - CAN-L 2
  - GND 3
  - 4
  - 5
  - 6
  - 7
  - CAN-H 8
  - +24V stab. 9

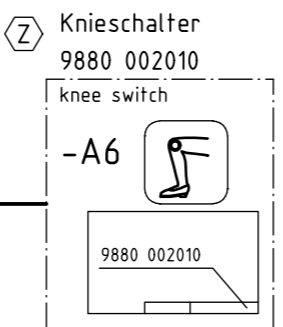

Leiterplatte k. 9850 195002

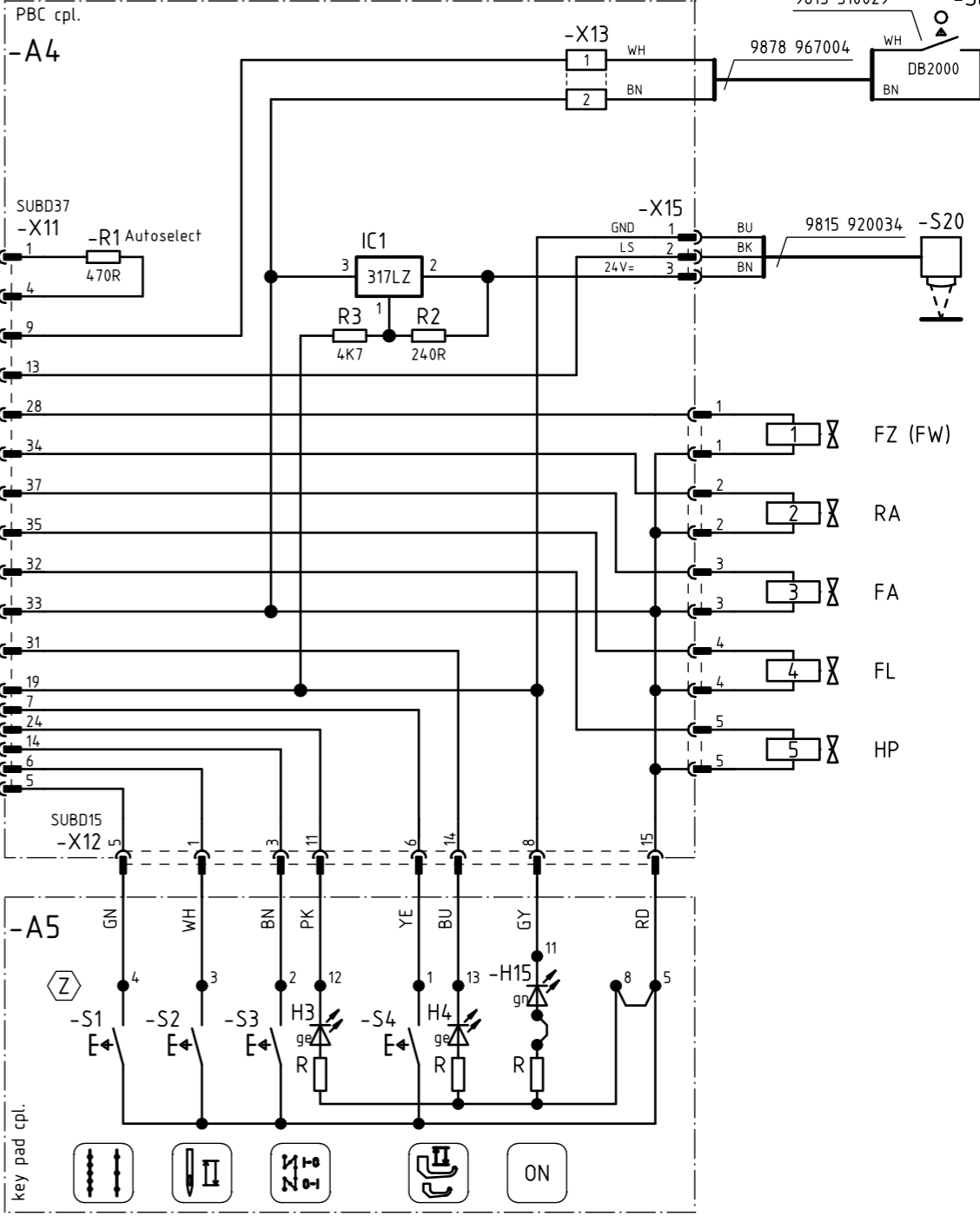

Z Zusatzausstattung  
optional equipment

c			date	2022-12-16
b			edit	Isaak
a			check	
change	date	name	rule	



Cl. 195  
Conversion from Eflka DA321G  
to DACclassic

Wiring diagram  
9890 195009 B

195-171120-01 195-171521-01 195-671120-01  
 (0195 990001): (0195 990002): (0195 990003):

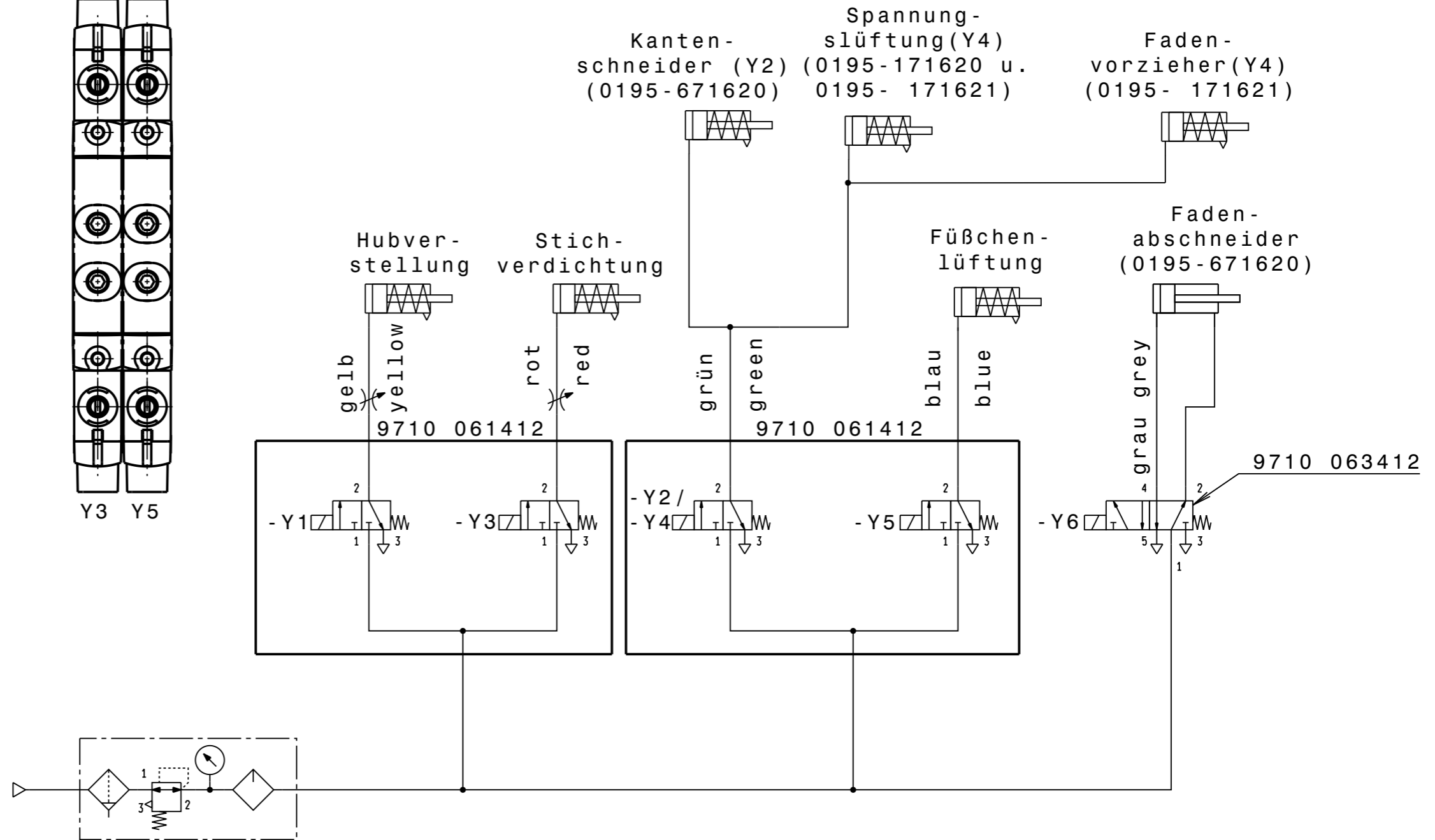
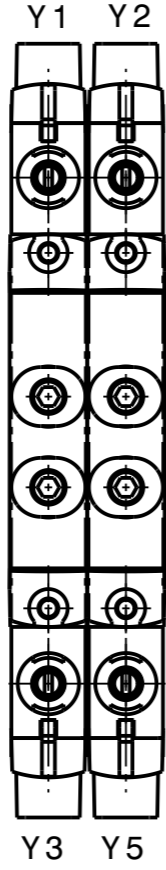
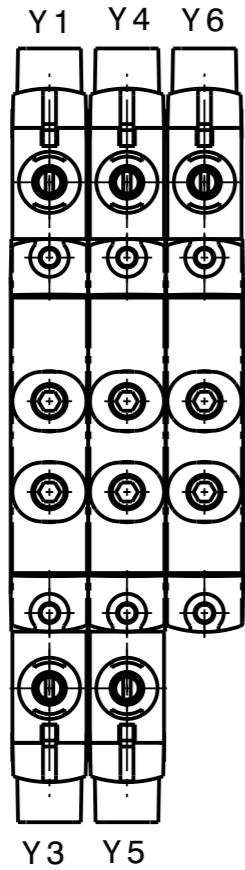
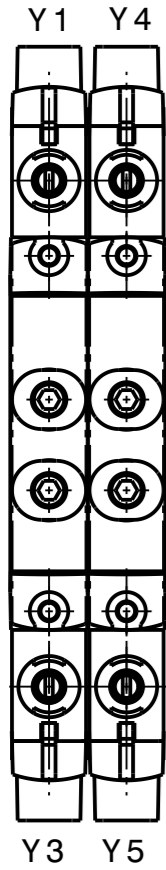

Schlauch hose	Teile Nr. (Meterware) Part-No. (yarded goods)
PU3 grau / grey	9731 005004
PU3 rot / red	9731 004014
PU3 grün / green	9731 004024
PU3 gelb / yellow	9731 004034
PU3 blau / blue	9731 004044

Änd.	Datum	gez.	gepr.	Datum	gez.	gepr.	ges.
	04.0	26.03.18	John	Lückenbach			
	03.0	11.09.17		Lückenbach			
	02.0	29.08.17		Lückenbach			
	01.0	14.12.16		Lückenbach			

Datum 02.02.16 gez. Lückenbach gepr. ges.  
**Pneu.-Geräteplan für 195**



**DÜRKOPP ADLER AG**  
**9770 195001**  
 Blatt 1 Blattz.

**Klasse/Class 195-171120-01**

<b>Nr./No.</b>	<b>Teilenummer/ part number</b>	<b>Menge/ Quantity</b>	<b>Bezeichnung</b>	<b>Description</b>
1	0195 004753	1	Greifer	Looper
2	0965 000543	1	Nadelschutz	Needle guard
3	0933 001460	1	Feder	Spring
4	0933 079777	1	Feder	Spring
5	0195 004591	1	Nadelschutzblech	Needle protection
6	0291 000159	1	Fadenführung	Thread guide
7	0271 000199	1	Stegscheibe	Disc
8	0211 050214	1	Spannungsscheibe	Tension washer
9	0055 000400	1	Spannungsfeder	Tension spring
10	0004 000079	1	Spannungsfeder	Tension spring

**Klasse/Class 195-171521-01**

<b>Nr./No.</b>	<b>Teilenummer/ part number</b>	<b>Menge/ Quantity</b>	<b>Bezeichnung</b>	<b>Description</b>
1	0195 004753	1	Greifer	Looper
2	0195 006093	1	Messer	Knife
3	0195 006101	1	Gegenmesser	Counterknife
4	0965 000543	1	Nadelschutz	Needle guard
5	0933 001460	1	Feder	Spring
6	0933 079777	1	Feder	Spring
7	0291 000159	1	Fadenführung	Thread guide
8	0195 350014	1	Zylinder	Cylinder
9	0271 000199	1	Stegscheibe	Disc
10	0211 050214	1	Spannungsscheibe	Tension washer
11	0055 000400	1	Spannungsfeder	Tension spring
12	0004 000079	1	Spannungsfeder	Tension spring



**Klasse/Class 195-671120-01**

<b>Nr./No.</b>	<b>Teilenummer/ part number</b>	<b>Menge/ Quantity</b>	<b>Bezeichnung</b>	<b>Description</b>
1	0195 004753	1	Greifer	Looper
2	0195 010127	1	Obermesser	Upper knife
3	0219 003963	1	Untermesser	Lower knife
4	0965 000543	1	Nadelschutz	Needle guard
5	0933 079777	1	Feder	Spring
6	0291 000159	1	Fadenführung	Thread guide
7	0195 004591	1	Nadelschutzblech	Needle protection
8	0271 000199	1	Stegscheibe	Disc
9	0211 050214	1	Spannungsscheibe	Tension washer
10	0055 000400	1	Spannungsfeder	Tension spring
11	0004 000079	1	Spannungsfeder	Tension spring







**DÜRKOPP ADLER GmbH**

Potsdamer Straße 190  
33719 Bielefeld  
GERMANY

Phone +49 (0) 521 / 925-00  
E-Mail [service@duerkopp-adler.com](mailto:service@duerkopp-adler.com)  
[www.duerkopp-adler.com](http://www.duerkopp-adler.com)